

机型版本 Ver.C

					制图	版号	A	标题	SHD-12E	图号	SHD-12E-CE-230V-A-1	比例	第 1 张
					设计	核		主电路图				标准	CE
					校对	准						机器电压	3φ230V
标记	更改前	更改后	更改人	日期	审核	日期	20221115					机器频率	50Hz
													共 5 张

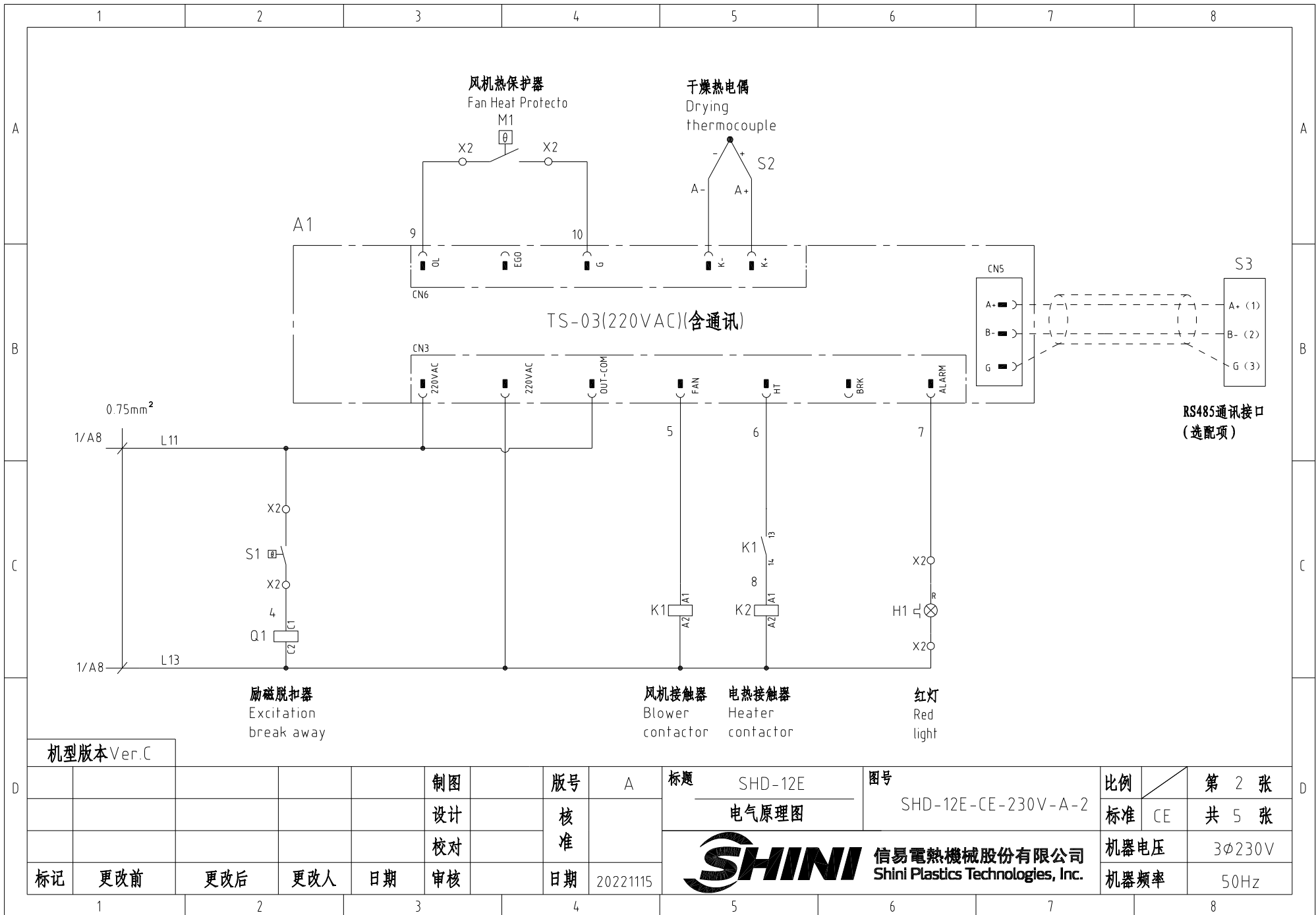



机型版本 Ver.C

				制图		版号		A		标题		SHD-12E		图号		SHD-12E-CE-230V-A-2		比例		第 2 张	
				设计		核 准				电气原理图				标准		CE		共 5 张			
				校对		核 准				信易電熱機械股份有限公司 Shini Plastics Technologies, Inc.				机器电压		3φ230V					
标记		更改前		更改后		更改人		日期				20221115		机器频率		50Hz					

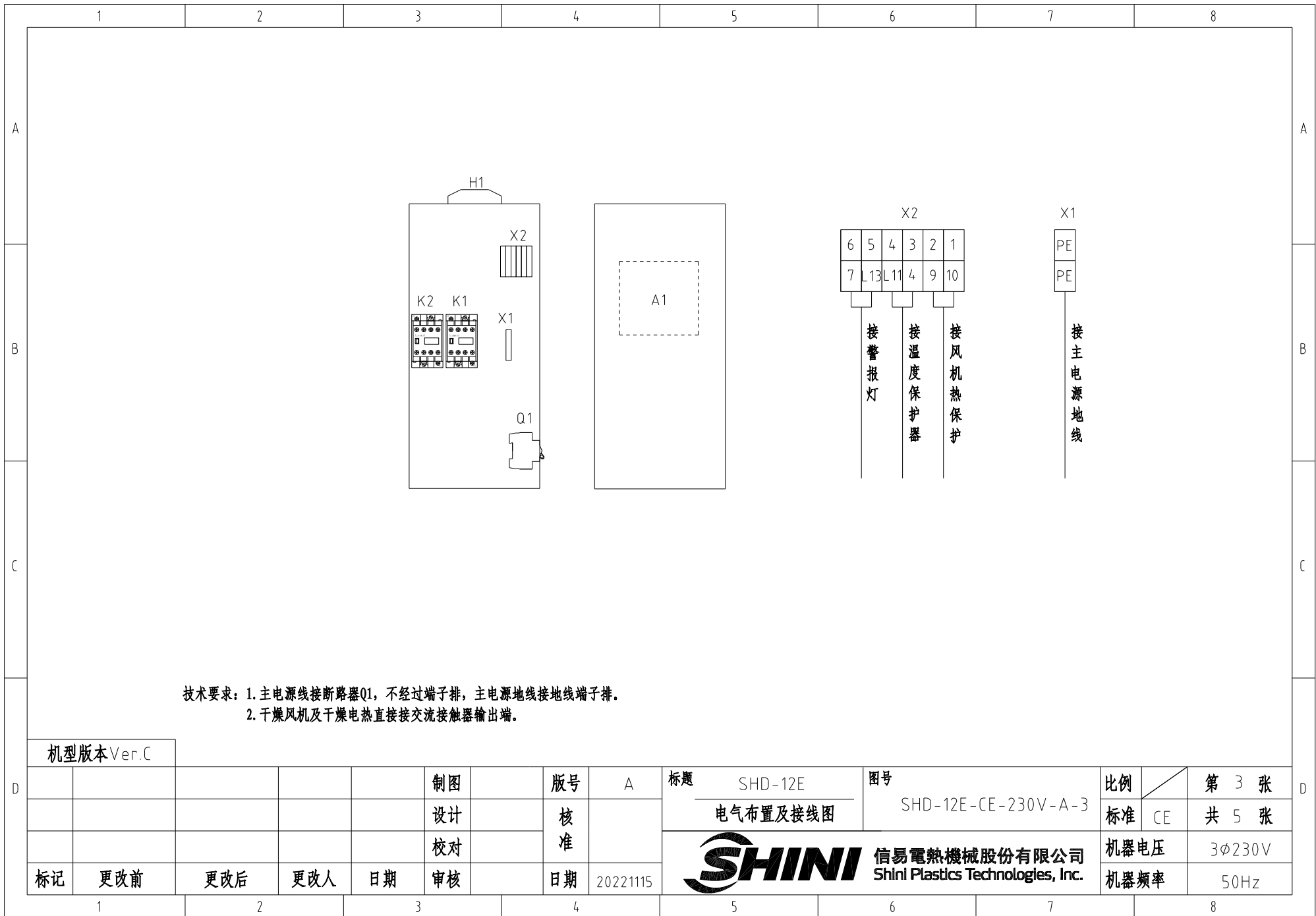

技术要求：1. 主电源线接断路器Q1，不经过端子排，主电源地线接地线端子排。
2. 干燥风机及干燥电热直接接交流接触器输出端。

机型版本 Ver.C

				制图		版号		A		标题		SHD-12E		图号		SHD-12E-CE-230V-A-3		比例		第 3 张	
				设计		核				电气布置及接线图				标准		CE		共 5 张			
				校对		准				 信易電熱機械股份有限公司 Shini Plastics Technologies, Inc.		机器电压		3φ230V							
标记		更改前		更改后		更改人		日期				20221115		机器频率		50Hz					

信易辅机RS-485通讯接线示意图

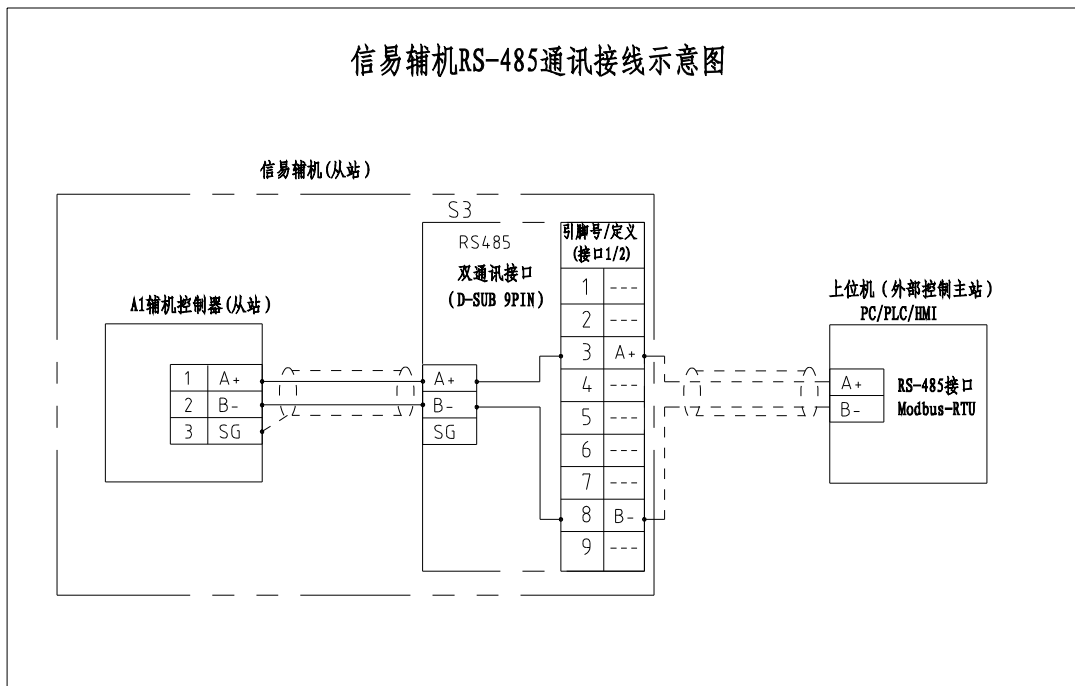

信易RS-485接口定义

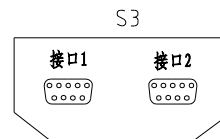

D-sub-9针接口	引脚号	引脚定义
	1	空
	2	空
	3	A+ (RS-485 信号)
	4	空
	5	空
	6	空
	7	空
	8	B- (RS-485 信号)
	9	空

- 注：1. 通讯接口：RS-485（两线式）
 2. 通讯协议：Modbus-RTU
 3. 机器配备D-sub9母接头，客户需自备D-sub9公接头；
 4. 接口1和接口2内部并联，功能相同，不分主次

机型版本 Ver.C

注：当选配通讯接口时使用

					制图		版号	A	标题	SHD-12E	图号		比例		第 4 张
					设计		核		通讯接线图		SHD-12E-CE-230V-A-4		标准	CE	共 5 张
					校对		准		信易電熱機械股份有限公司 Shini Plastics Technologies, Inc.			机器电压	3φ230V		
标记	更改前	更改后	更改人	日期	审核	日期	20221115				机器频率	50Hz			

1		2		3		4		5		6		7		8			
序号/NO.	符号/Symbol	名称/Name	制造商/Manufacturer	型号/Type	规格/Specification	数量/Number	物料编号/Material number	备注/Remark									
1	Q1	断路器/Circuit-breaker	TECO	BM-63C/3010S	10A 3P	1	YE40301003000										
2		励磁脱扣器/Excitation break away	---	MX	110V-400V 50/60Hz	1	YE40023560000										
3	K1	接触器/Contactor	SIEMENS	3RT6015-1AN21	220V 50/60Hz 1N0	1	YE00601521000										
4	K2	接触器/Contactor	SIEMENS	3RT6017-1AN21	220V 50/60Hz	1	YE00601721000										
5	A1	干燥机控制器/A1	PUNP	TS-03(220VAC)(含通讯)	220V 50/60Hz	1	YE80032200100										
6	S1	温度保护器/Overheat protector	----	----	130 °C	1	----	(1)									
7	S2	热电偶/Thermocouple	SHINI	KTYPE	----	1	----	(1)									
8	S3	通信接口板RS-485(双Dsub-9pin接头)		----	----	1	YE90048501200	(2)									
9		外壳RS485(SAL-700G-A-19)0版	BINCHEG	----	----	1	YR40048500000	(2)									
10	M1	风机/Blower	----	----	0.1KW 230V 50HZ	1	----	(1)									
11	EH1	电热/Heater	SHINI	----	230V	1	----	(1)									
12	X1	接地端子GK2.5(霍尼韦尔)	Honeywell	GK2.5PE	2.5mm ² PE	1	YE60002503400										
13		终端固定件B/GK系列(霍尼韦尔)	Honeywell	E	GK系列	2	YE60000003900										
14	X2	端子排	CNAOM	TB-1506	----	1	YE60150600100										
15	H1	警报灯/Alarm lamp	SHINI	LBD-3051/220VAC 红白色	220V AC	1	YE83305100200										
机型版本 Ver.C		注: (1)表示非电控箱内材料 (2)表示选配RS-485通讯接口															
				制图		版号		A		标题		图号		比例		第 5 张	
				设计		核				SHD-12E		SHD-12E-CE-230V-A-5		标准		CE	
				校对		准				SHINI		信易電熱機械股份有限公司		机器电压		3φ230V	
标记		更改前		更改后		更改人		日期		20221115		Shini Plastics Technologies, Inc.		机器频率		50Hz	
1		2		3		4		5		6		7		8			

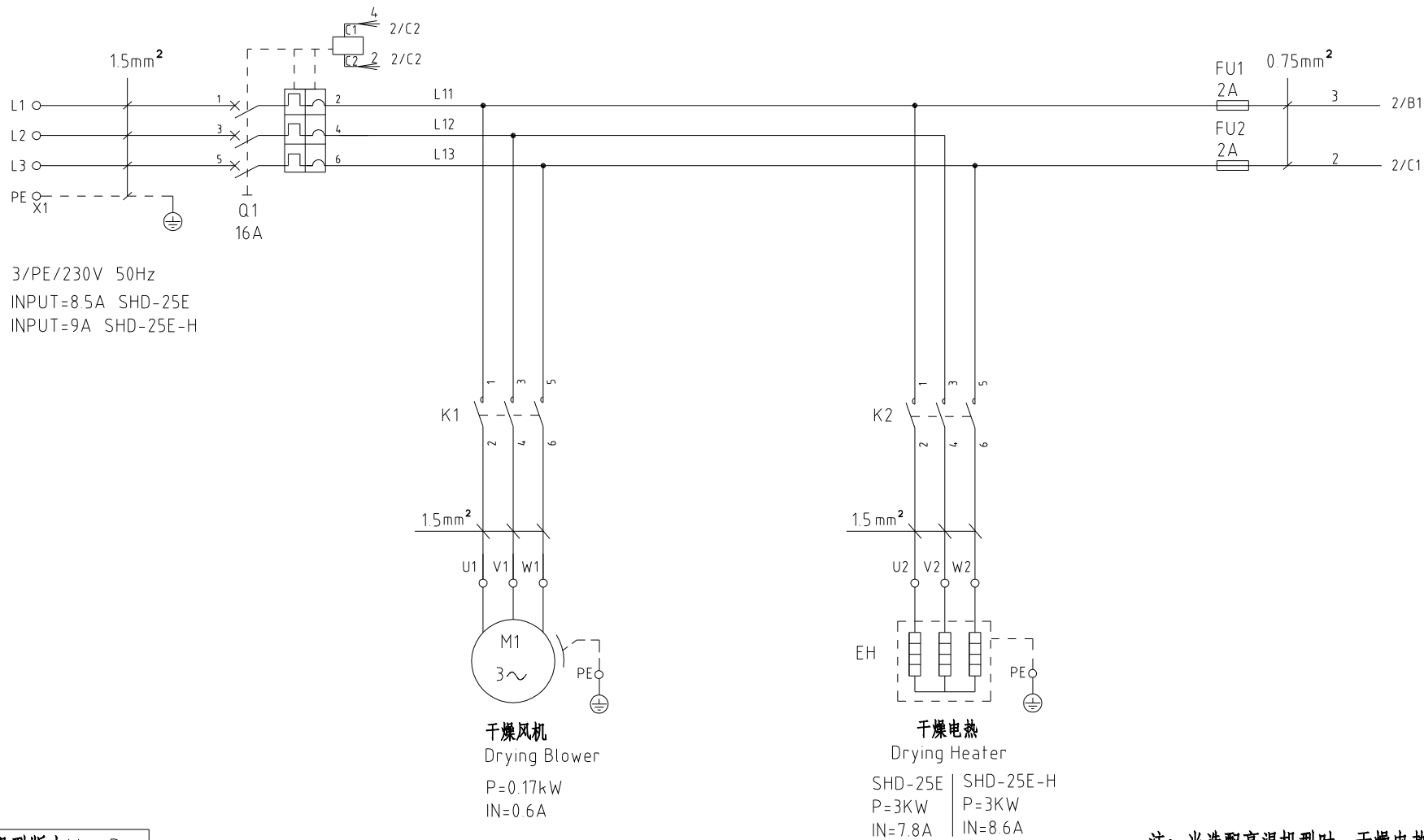

注：当选配高温机型时，干燥电热为（-H）

机型版本 Ver.D				制图	版号	B	标题	SHD-25E	图号	SHD-25E-CE-230V-B-1	比例	第 1 张
				设计	核准		主电路图		标准	CE	共 5 张	
				校对					机器电压		3φ230V	
标记	更改前	更改后	更改人	日期	审核	日期	20221115	 信易电热机械股份有限公司 Shini Plastics Technologies, Inc.		机器频率	50Hz	

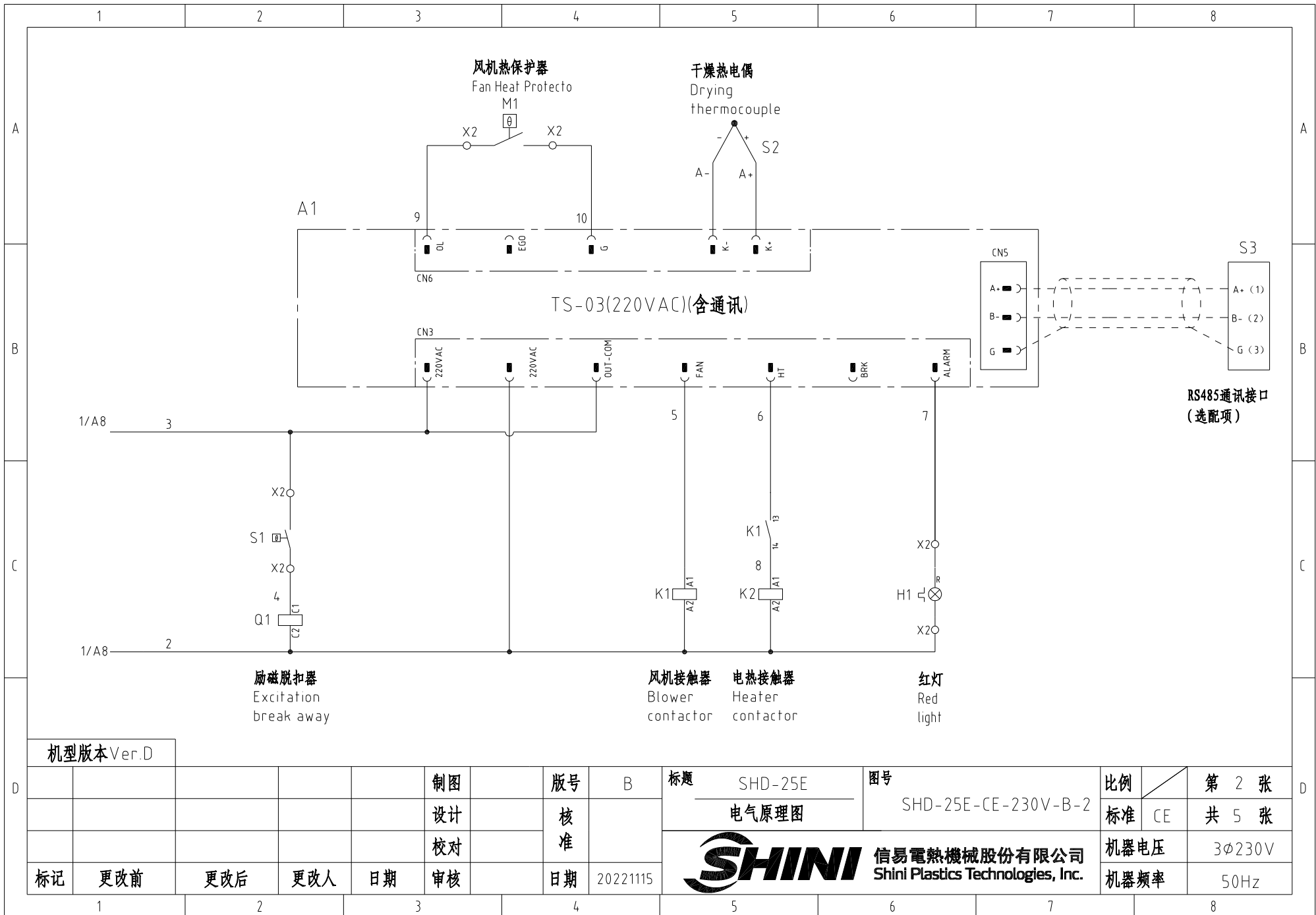

机型版本 Ver.D

				制图		版号		标题		图号		比例		第 2 张	
				设计		核 准		SHD-25E		SHD-25E-CE-230V-B-2		标准		共 5 张	
				校对		核 准		电气原理图				CE		机器电压	
标记		更改前		更改后		更改人		日期		20221115				3φ230V	
														机器频率	
														50Hz	



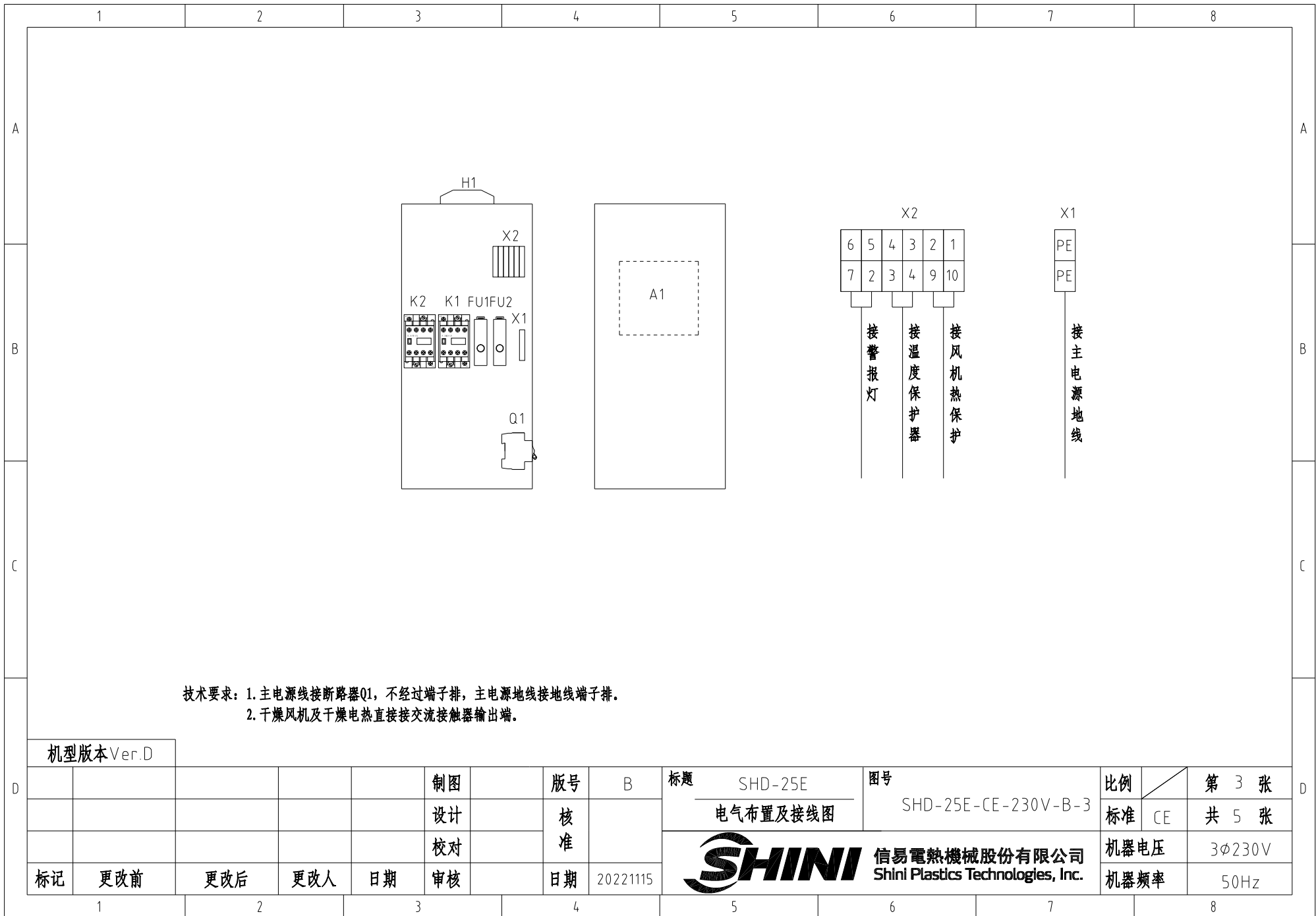

技术要求: 1. 主电源线接断路器Q1, 不经过端子排, 主电源地线接地线端子排。
 2. 干燥风机及干燥电热直接接交流接触器输出端。

机型版本 Ver.D

				制图		版号		标题		图号		比例		第 3 张	
				设计		核 准		SHD-25E		SHD-25E-CE-230V-B-3		标准		共 5 张	
				校对				 信易電熱機械股份有限公司 Shini Plastics Technologies, Inc.		机器电压		3φ230V			
标记		更改前		更改后		更改人				日期		机器频率		50Hz	
1		2		3		4		5		6		7		8	

信易辅机RS-485通讯接线示意图

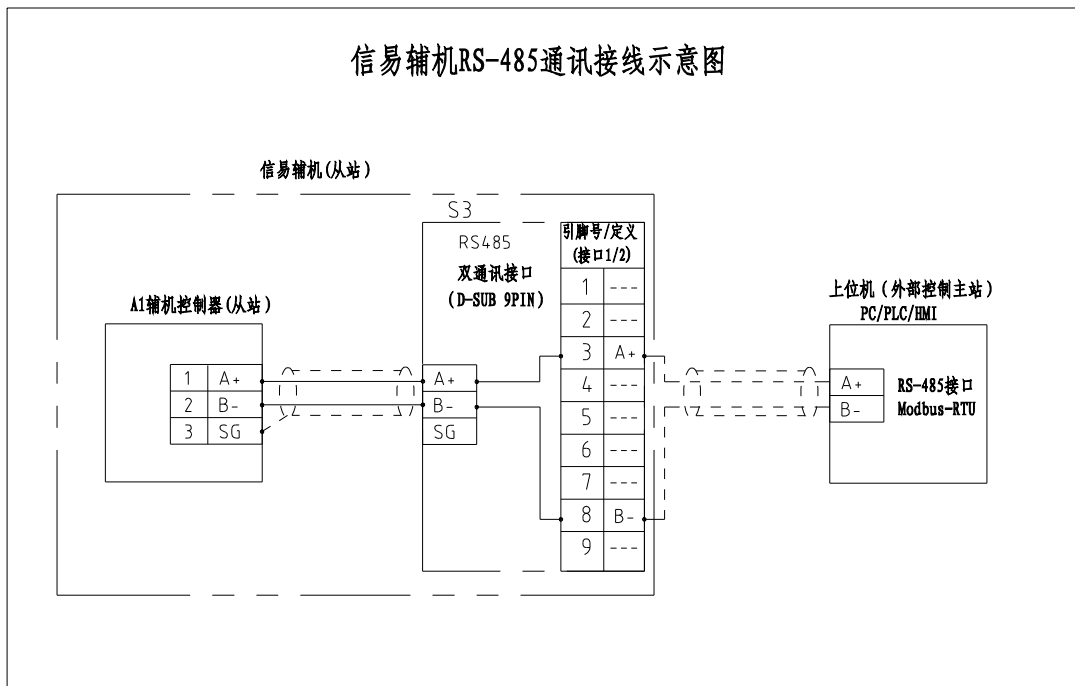

信易RS-485接口定义

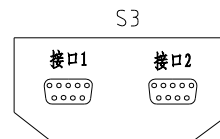



D-sub-9针接口	引脚号	引脚定义
	1	空
	2	空
	3	A+ (RS-485 信号)
	4	空
	5	空
	6	空
	7	空
	8	B- (RS-485 信号)
	9	空

- 注：1. 通讯接口：RS-485（两线式）
 2. 通讯协议：Modbus-RTU
 3. 机器配备D-sub9母接头，客户需自备D-sub9公接头；
 4. 接口1和接口2内部并联，功能相同，不分主次

机型版本 Ver.D

注：当选配通讯接口时使用

					制图		版号	B	标题	SHD-25E	图号		比例		第 4 张
					设计		核		通讯接线图		SHD-25E-CE-230V-B-4		标准	CE	共 5 张
					校对		准		 信易電熱機械股份有限公司 Shini Plastics Technologies, Inc.			机器电压	3φ230V		
标记	更改前	更改后	更改人	日期	审核	日期	20221115				机器频率	50Hz			

1		2		3		4		5		6		7		8	
序号/NO.	符号/Symbol	名称/Name		制造商/Manufacturer		型号/Type		规格/Specification		数量/Number		物料编号/Material number		备注/Remark	
1	Q1	断路器/Circuit-breaker		TECO		BM-63C/3016S		16A 3P		1		YE40301603000			
2		励磁脱扣器/Excitation break away		---		MX		110V-400V 50/60Hz		1		YE40023560000			
3	FU1 FU2	熔断器/Fuse		YINDA		FS-10		2A		2		YE41001000000			
4	K1	接触器/Contactor		SIEMENS		3RT6015-1AN21		220V 50/60Hz 1NO		1		YE00601521000			
5	K2	接触器/Contactor		SIEMENS		3RT6017-1AN21		220V 50/60Hz		1		YE00601721000			
6	A1	干燥机控制器/A1		PUNP		TS-03(220VAC)(含通讯)		220V 50/60Hz		1		YE80032200100			
7	S1	温度保护器/Overheat protector		----		----		130 °C		1		----		(1)	
8	S2	热电偶/Thermocouple		SHINI		KTYPE		----		1		----		(1)	
9	S3	通信接口板RS-485(双Dsub-9pin接头)				----		----		1		YE90048501200		(2)	
10		外壳RS485(SAL-700G-A-19)0版		BINCHENG		----		----		1		YR40048500000		(2)	
11	M1	风机/Blower		----		----		0.17KW 230V 50HZ		1		----		(1)	
12	EH1	电热/Heater		SHINI		----		230V		1		----		(1)	
13	X1	接地端子GK2.5(霍尼韦尔)		Honeywell		GK2.5PE		2.5mm ² PE		1		YE60002503400			
14		终端固定件E/GK系列(霍尼韦尔)		Honeywell		E		GK系列		2		YE60000003900			
15	X2	端子排		CNAOM		TB-1506		----		1		YE60150600100			
16	H1	警报灯/Alarm lamp		SHINI		LBD-3051/220VAC 紅白色		220V AC		1		YE83305100200			
机型版本Ver.D		注：(1)表示非电控箱内材料 (2)表示选配RS-485通讯接口													
					制图		版号	B	标题 SHD-25E		图号		比例	第 5 张	
					设计		核		电气元件明细表一		SHD-25E-CE-230V-B-5		标准	CE	共 5 张
					校对		准		 信易電熱機械股份有限公司 Shini Plastics Technologies, Inc.		机器电压		3φ230V		
标记	更改前	更改后	更改人	日期	审核	日期	20221115	机器频率			50Hz				
1		2		3		4		5		6		7		8	

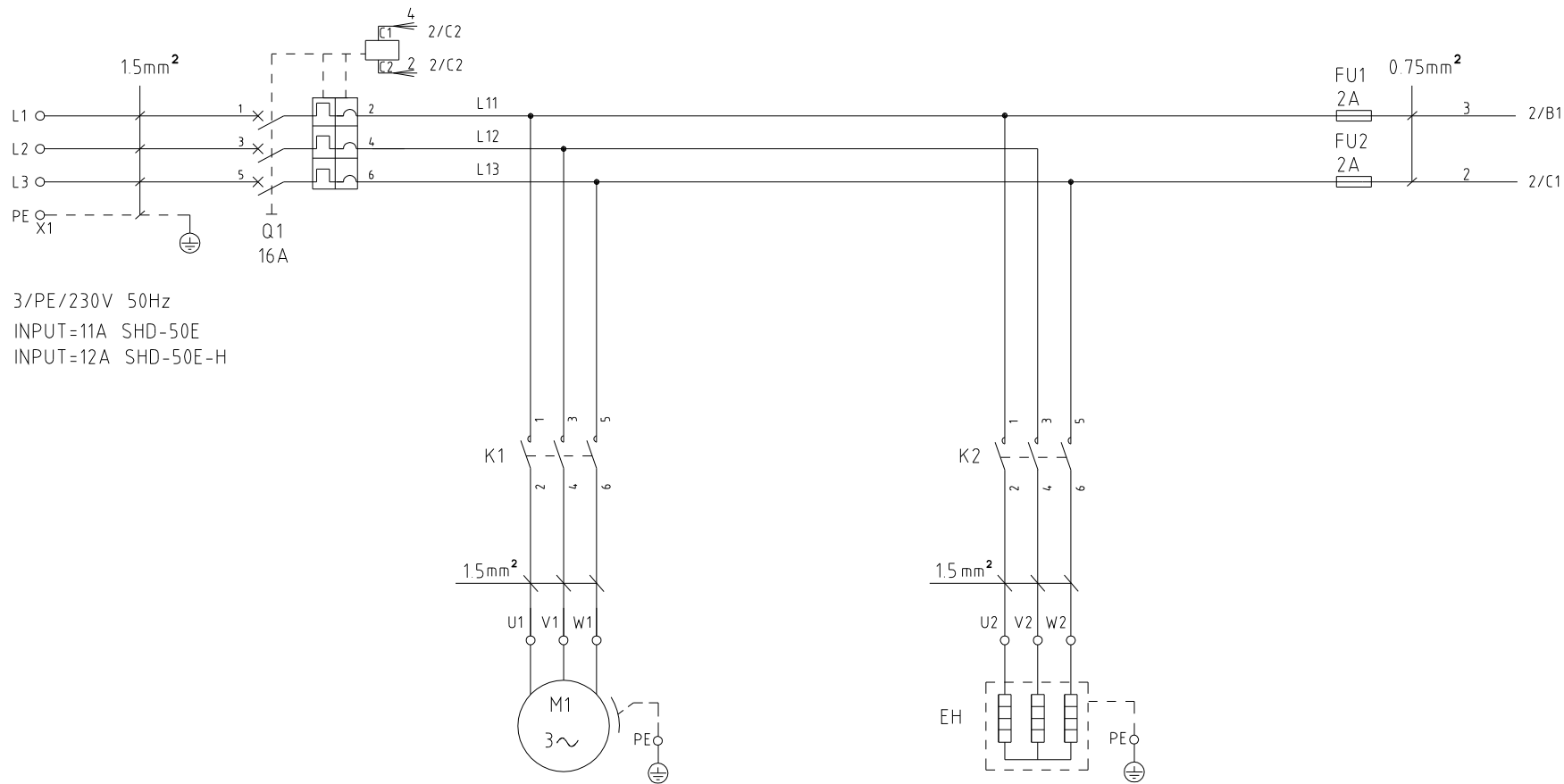

3/PE/230V 50Hz
 INPUT=11A SHD-50E
 INPUT=12A SHD-50E-H

干燥风机
 Drying Blower
 P=0.17kW
 IN=0.6A

干燥电热
 Drying Heater
 SHD-50E | SHD-50E-H
 P=3.9KW | P=4.2KW
 IN=10A | IN=11A

注：当选配高温机型时，干燥电热为（-H）

机型版本 Ver.C						制图		版号	A	标题	SHD-50E	图号	SHD-50E-CE-230V-A-1	比例	第 1 张	
						设计		核准		主电路图				标准	CE	共 5 张
						校对		核准	日期	 信易電熱機械股份有限公司 Shini Plastics Technologies, Inc.		机器电压		3φ230V		
标记	更改前	更改后	更改人	日期	审核	日期	20221115					机器频率		50Hz		

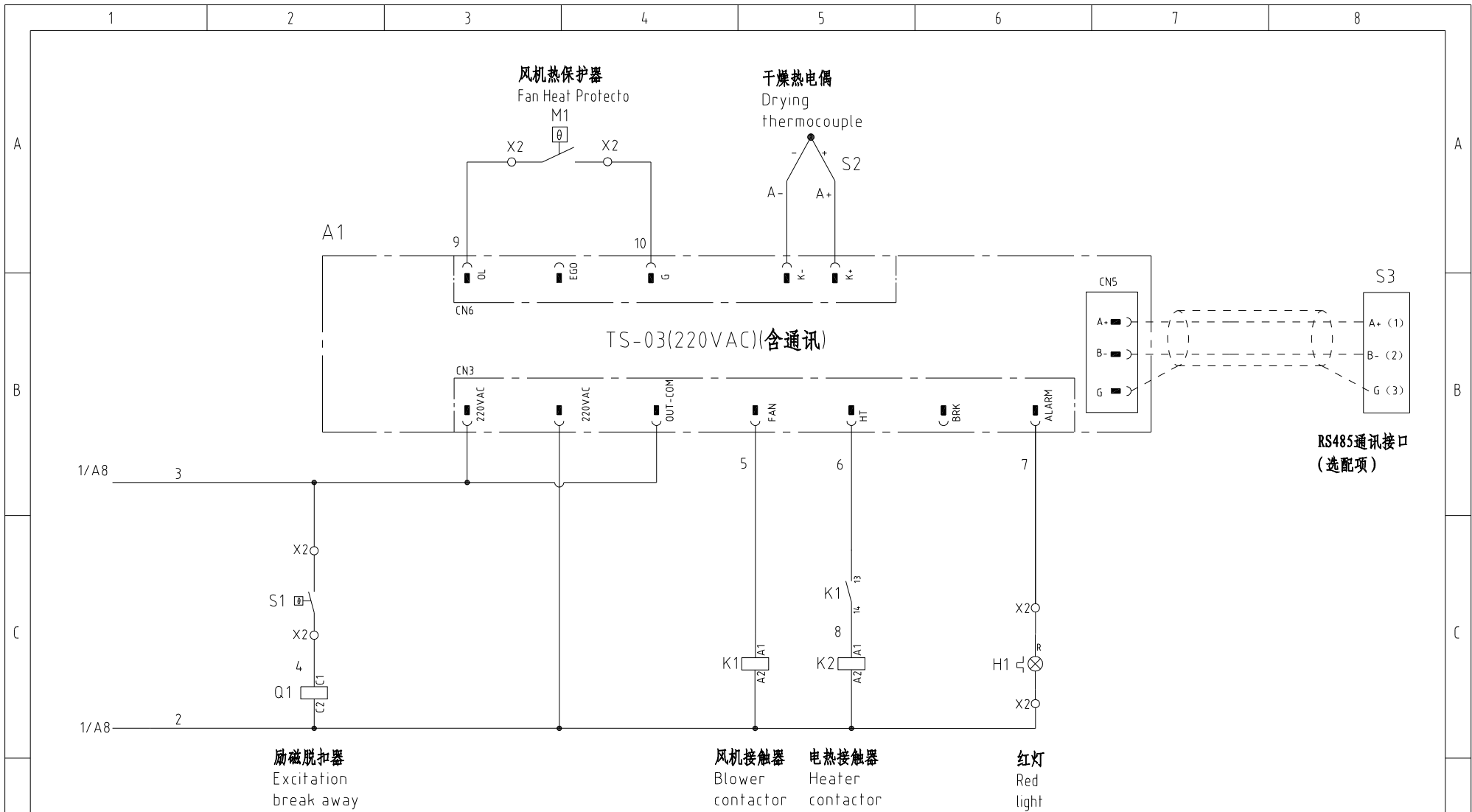

机型版本 Ver.C

				制图		版号		A		标题		SHD-50E		图号		SHD-50E-CE-230V-A-2		比例		第 2 张	
				设计		核 准				电气原理图				标准		CE		共 5 张			
				校对										机器电压		3φ230V					
标记		更改前		更改后		更改人		日期		审核		日期		20221115				机器频率		50Hz	



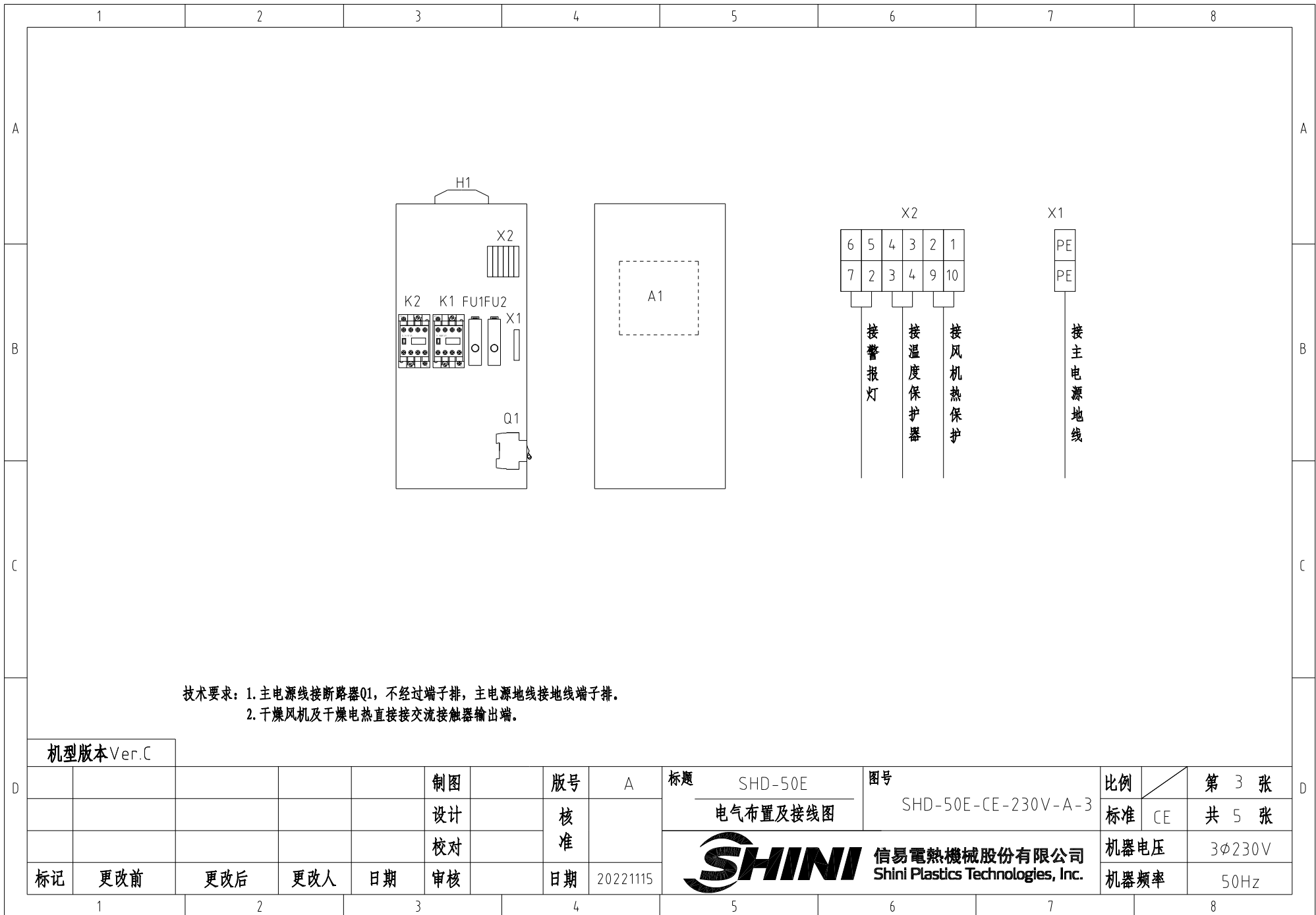

机型版本 Ver.C

					制图		版号	A	标题	SHD-50E	图号		比例	第 3 张 共 5 张
					设计		核 准		电气布置及接线图	SHD-50E-CE-230V-A-3	标准	CE		
					校对				 信易電熱機械股份有限公司 Shini Plastics Technologies, Inc.		机器电压	3φ230V		
标记	更改前	更改后	更改人	日期	审核	日期	20221115	机器频率			50Hz			

信易辅机RS-485通讯接线示意图

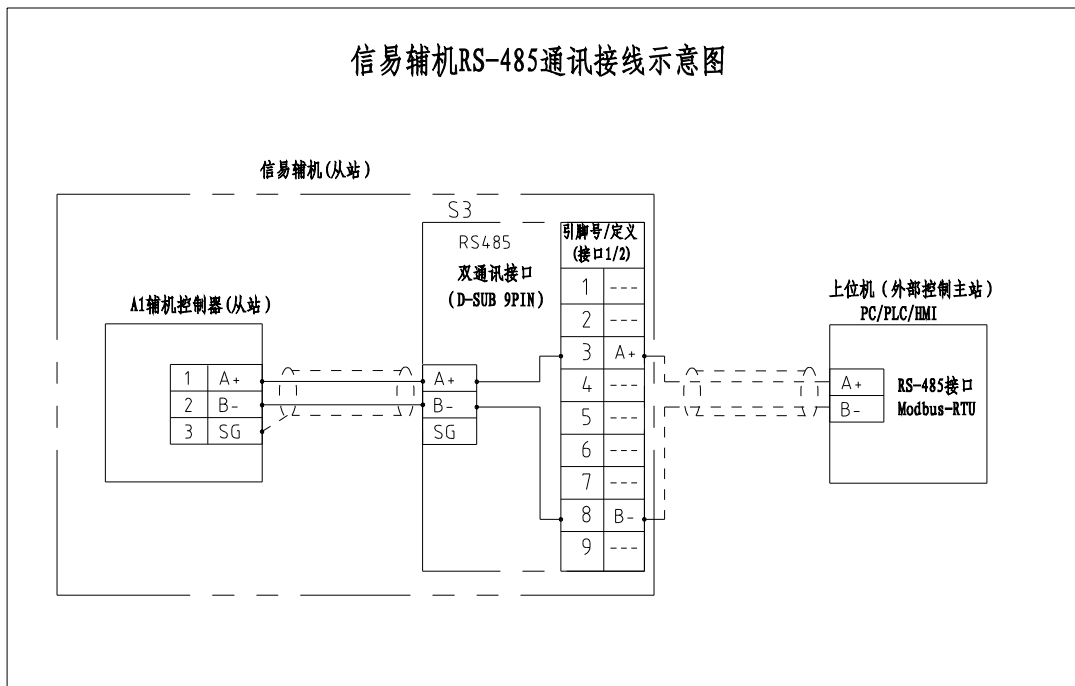

信易RS-485接口定义

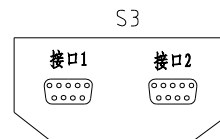

D-sub-9针接口	引脚号	引脚定义
	1	空
	2	空
	3	A+ (RS-485 信号)
	4	空
	5	空
	6	空
	7	空
	8	B- (RS-485 信号)
	9	空

- 注：1. 通讯接口：RS-485（两线式）
 2. 通讯协议：Modbus-RTU
 3. 机器配备D-sub9母接头，客户需自备D-sub9公接头；
 4. 接口1和接口2内部并联，功能相同，不分主次

机型版本 Ver.C

注：当选配通讯接口时使用

					制图		版号	A	标题	SHD-50E	图号		比例		第 4 张
					设计		核		通讯接线图		SHD-50E-CE-230V-A-4		标准	CE	共 5 张
					校对		准		 信易電熱機械股份有限公司 Shini Plastics Technologies, Inc.			机器电压	3φ230V		
标记	更改前	更改后	更改人	日期	审核	日期	20221115				机器频率	50Hz			

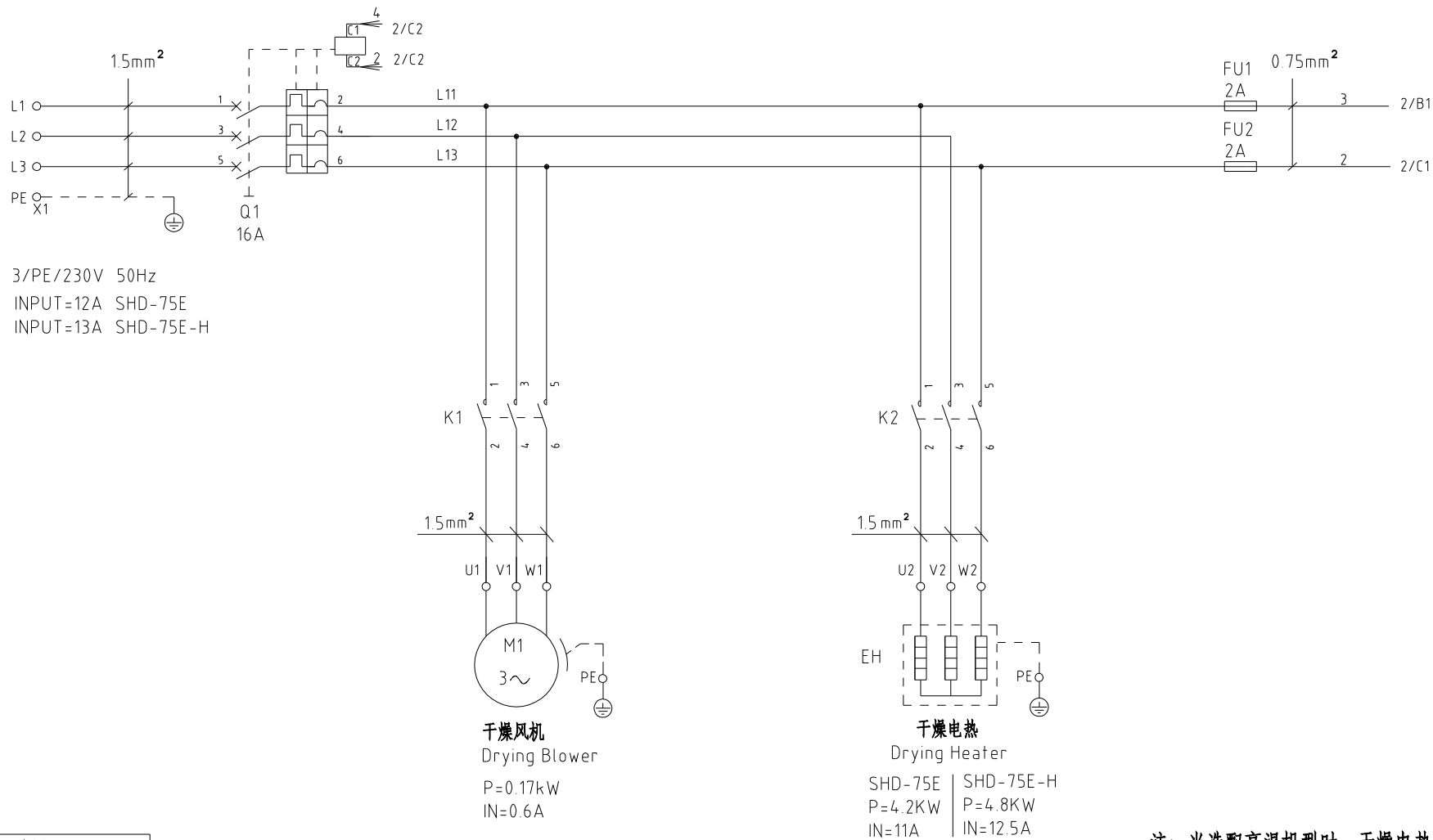

机型版本 Ver.D

注：当选配高温机型时，干燥电热为（-H）

					制图	方麒麟	版号	B	标题	SHD-75E	图号	SHD-75E-CE-230V-A-1	比例	第 1 张
					设计	方麒麟	核准		主电路图				标准	CE
					校对		核准						机器电压	3φ230V
标记	更改前	更改后	更改人	日期	审核		日期	20221115					机器频率	50Hz



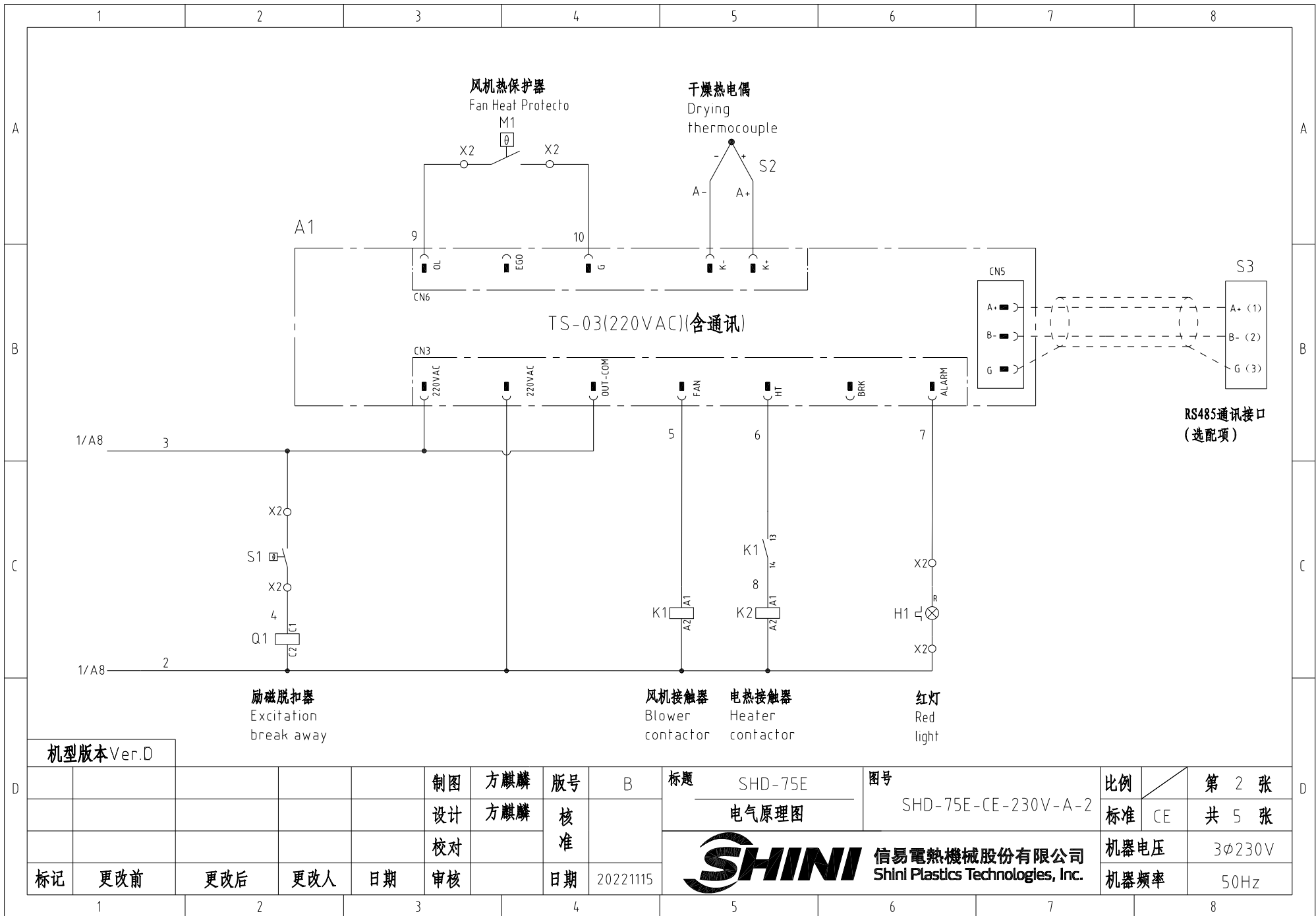

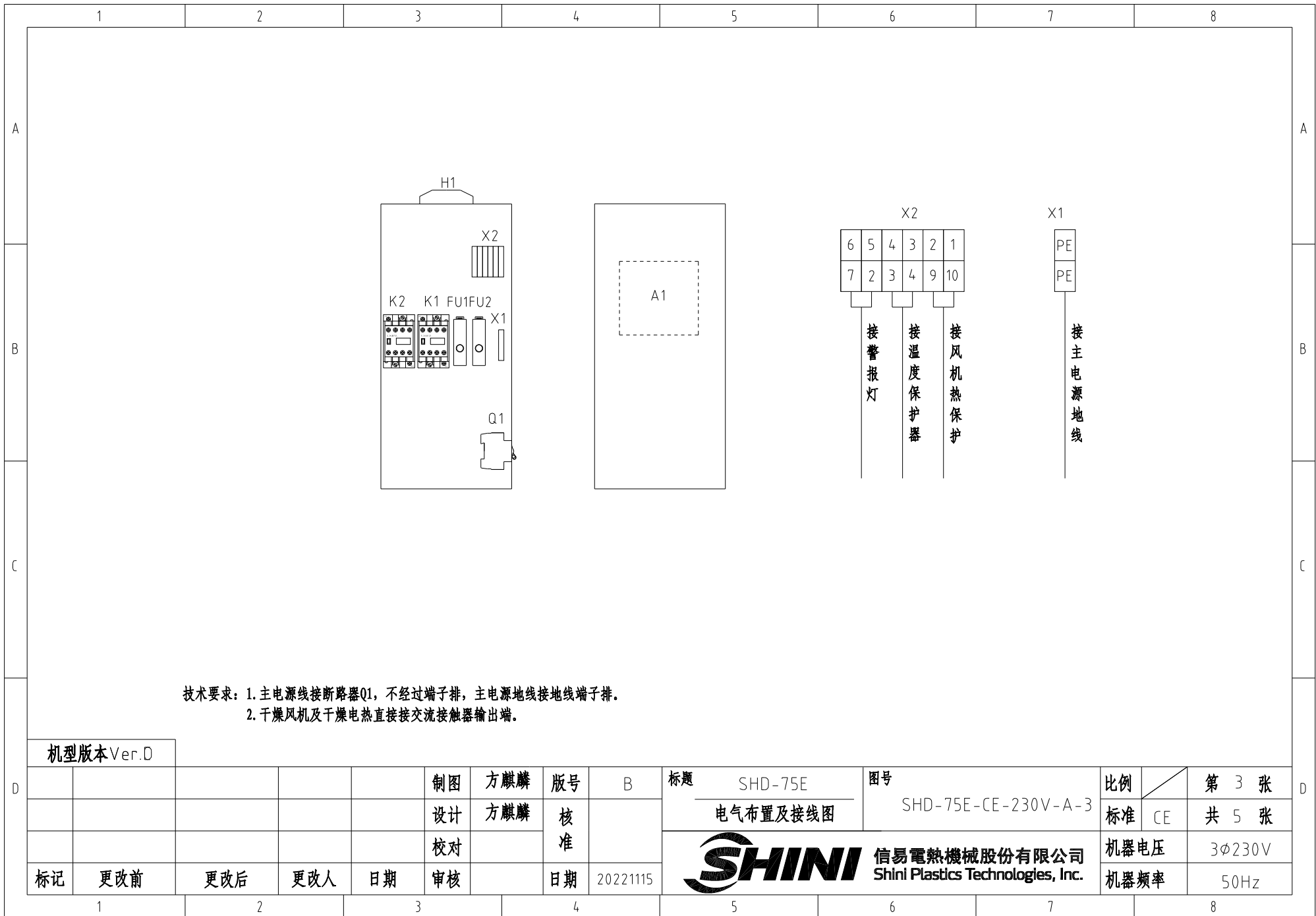

技术要求：1. 主电源线接断路器Q1，不经过端子排，主电源地线接地线端子排。
2. 干燥风机及干燥电热直接接交流接触器输出端。

机型版本 Ver.D

					制图	方麒麟	版号	B	标题	SHD-75E	图号		比例	第 3 张
					设计	方麒麟	核		电气布置及接线图	SHD-75E-CE-230V-A-3	标准	CE	共 5 张	
					校对		准		 信易電熱機械股份有限公司 Shini Plastics Technologies, Inc.	机器电压	3φ230V			
标记	更改前	更改后	更改人	日期	审核	日期	20221115	机器频率		50Hz				

信易辅机RS-485通讯接线示意图

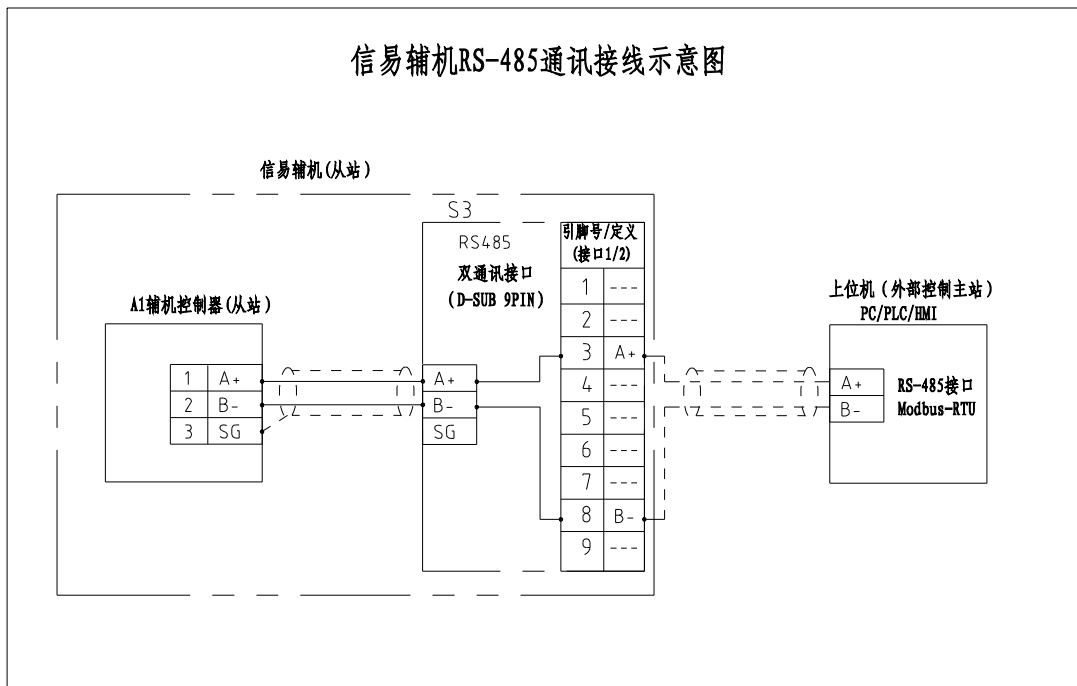

信易RS-485接口定义

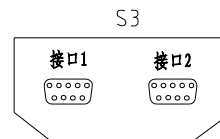

D-sub-9针接口	引脚号	引脚定义
	1	空
	2	空
	3	A+ (RS-485 信号)
	4	空
	5	空
	6	空
	7	空
	8	B- (RS-485 信号)
	9	空

- 注：1. 通讯接口：RS-485（两线式）
 2. 通讯协议：Modbus-RTU
 3. 机器配备D-sub9母接头，客户需自备D-sub9公接头；
 4. 接口1和接口2内部并联，功能相同，不分主次

机型版本 Ver.D

注：当选配通讯接口时使用

				制图	方麒麟	版号	B	标题	SHD-75E	图号		比例	第 4 张
				设计	方麒麟	核准		通讯接线图		SHD-75E-CE-230V-A-4	标准	CE	共 5 张
				校对		核准		信易电热机械股份有限公司 Shini Plastics Technologies, Inc.				机器电压	3φ230V
标记	更改前	更改后	更改人	日期	审核	日期	20221115						机器频率

1		2		3		4		5		6		7		8	
序号/NO.	符号/Symbol	名称/Name	制造商/Manufacturer	型号/Type	规格/Specification	数量/Number	物料编号/Material number	备注/Remark							
1	Q1	断路器/Circuit-breaker	TECO	BM-63C/3016S	16A 3P	1	YE40301603000								
2		励磁脱扣器/Excitation break away	---	MX	110V-400V 50/60Hz	1	YE40023560000								
3	FU1 FU2	熔断器/Fuse	YINDA	FS-10	2A	2	YE41001000000								
4	K1	接触器/Contactor	SIEMENS	3RT6015-1AN21	220V 50/60Hz 1NO	1	YE00601521000								
5	K2	接触器/Contactor	SIEMENS	3RT6018-1AN21	220V 50/60Hz	1	YE00601821000								
6	A1	干燥机控制器/A1	PUNP	TS-03(220VAC)(含通讯)	220V 50/60Hz	1	YE80032200100								
7	S1	温度保护器/Overheat protector	----	----	130 °C	1	----	(1)							
8	S2	热电偶/Thermocouple	SHINI	KTYPE	----	1	----	(1)							
9	S3	通信接口板RS-485(双Dsub-9pin接头)	----	----	----	1	YE90048501200	(2)							
10		外壳RS485(SAL-700G-A-19)0版	BINCHENG	----	----	1	YR40048500000	(2)							
11	M1	风机/Blower	----	----	0.17KW 230V 50HZ	1	----	(1)							
12	EH1	电热/Heater	SHINI	----	230V	1	----	(1)							
13	X1	接地端子GK2.5(霍尼韦尔)	Honeywell	GK2.5PE	2.5mm ² PE	1	YE60002503400								
14		终端固定件E/GK系列(霍尼韦尔)	Honeywell	E	GK系列	2	YE60000003900								
15	X2	端子排	CNAOM	TB-1506	----	1	YE60150600100								
16	H1	警报灯/Alarm lamp	SHINI	LBD-3051/220VAC 红白色	220V AC	1	YE83305100200								
机型版本Ver.D		注: (1)表示非电控箱内材料 (2)表示选配RS-485通讯接口													
				制图	方麒麟	版号	B	标题 SHD-75E		图号 SHD-75E-CE-230V-A-5		比例	第 5 张		D
				设计	方麒麟	核 准		电气元件明细表一		标准 CE		共 5 张			
				校对		日期	20221115	 信易電熱機械股份有限公司 Shini Plastics Technologies, Inc.		机器电压		3φ230V			
标记		更改前	更改后	更改人	日期	审核				机器频率		50Hz			
1		2		3		4		5		6		7		8	

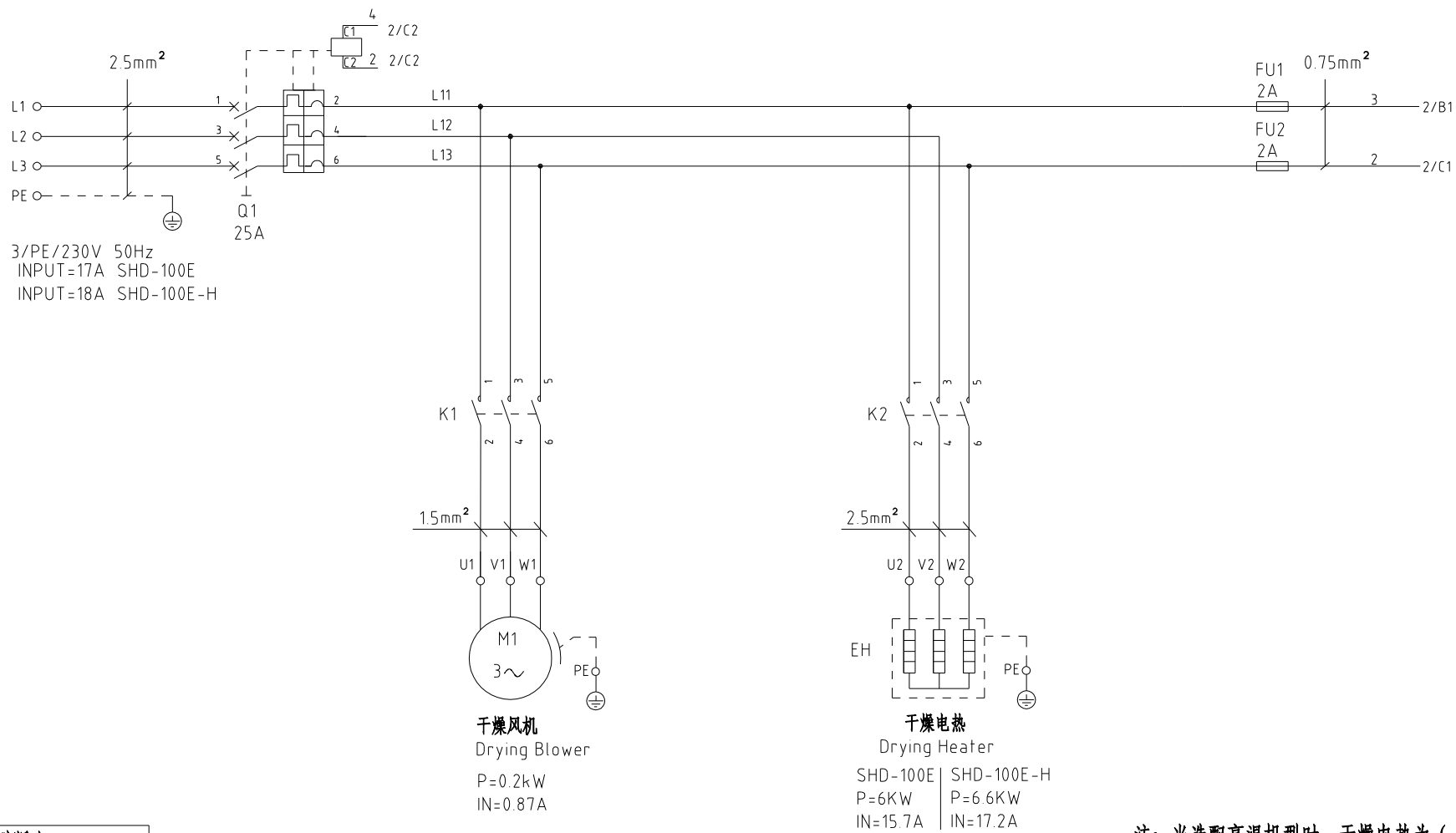

注：当选配高温机型时，干燥电热为（-H）

机型版本 Ver.D

				制图	版号	B	标题	SHD-100E	图号	SHD-100E-CE-230V-B-1	比例	第 1 张	
				设计	核		主电路图				标准	CE	共 5 张
				校对	准		 信易電熱機械股份有限公司 Shini Plastics Technologies, Inc.				机器电压	3φ230V	
标记	更改前	更改后	更改人	日期	审核	日期					20231028	机器频率	50Hz

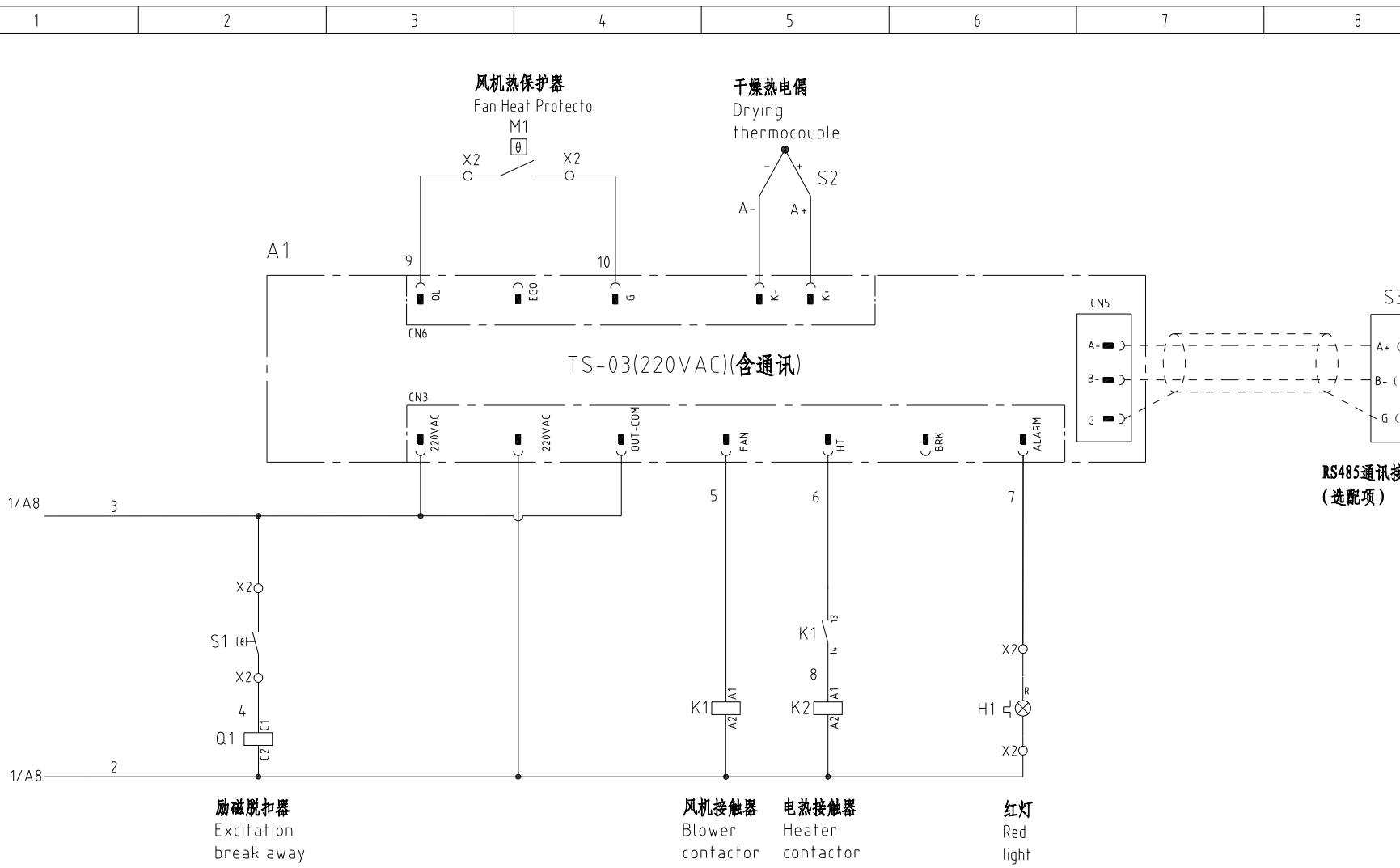

RS485通讯接口
(选配项)

机型版本 Ver.D

制图	版号	B	标题	SHD-100E 控制电路图	图号	SHD-100E-CE-230V-B-2	比例	第 2 张	
设计	核准						标准	CE	
校对	核准						机器电压	3φ230V	
标记	更改前	更改后	更改人	日期	审核	日期	20231028	机器频率	50Hz



信易電熱機械股份有限公司
Shini Plastics Technologies, Inc.

比例	第 2 张
标准	CE
机器电压	3φ230V
机器频率	50Hz

1 2 3 4 5 6 7 8

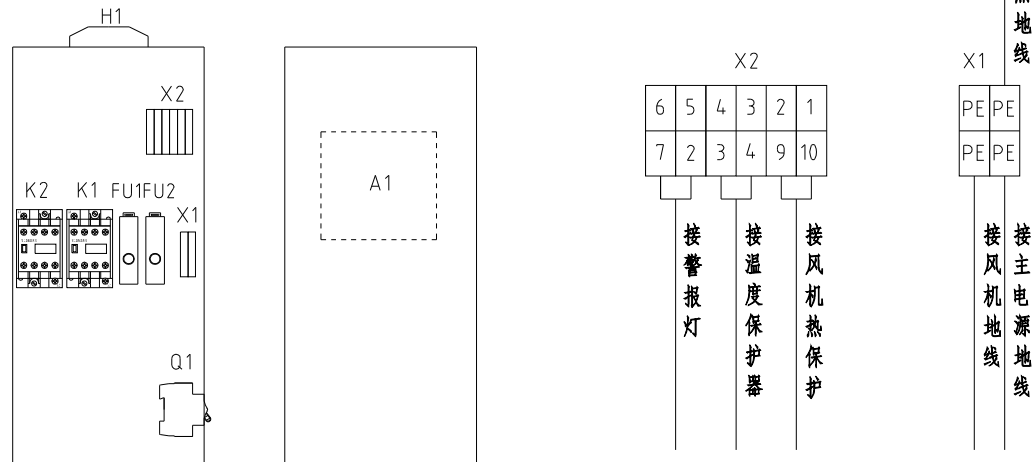

技术要求: 1. 主电源线接断路器Q1, 不经过端子排, 主电源地线接地线端子排。
 2. 干燥风机及干燥电热直接接交流接触器输出端。

机型版本 Ver.D

				制图	版号	B	标题	SHD-100E	图号	SHD-100E-CE-230V-B-3	比例	第 3 张
				设计	核 准		电气元件布置及端子接线图		标准	CE	共 5 张	
				校对			 信易电热机械股份有限公司 Shini Plastics Technologies, Inc.		机器电压	3φ230V		
标记	更改前	更改后	更改人	日期	审核	日期			20231028	机器频率	50Hz	

1

2

3

4

5

6

7

8

信易辅机RS-485通讯接线示意图

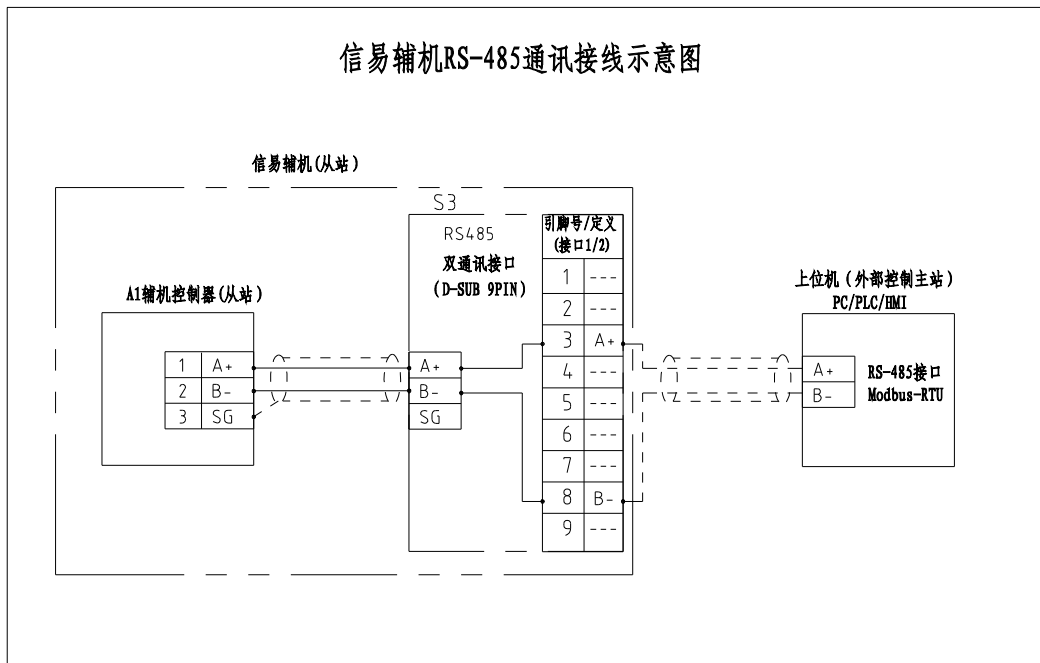

信易RS-485接口定义

S3

接口1
○○○○○

接口2
○○○○○

D-sub-9针接口	引脚号	引脚定义
	1	空
	2	空
	3	A+ (RS-485 信号)
	4	空
	5	空
	6	空
	7	空
	8	B- (RS-485 信号)
	9	空

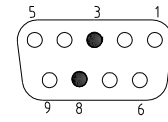

注: 1. 通讯接口: RS-485 (两线式)
 2. 通讯协议: Modbus-RTU
 3. 机器配备D-sub9母接头, 客户需自备D-sub9公接头;
 4. 接口1和接口2内部并联, 功能相同, 不分主次

机型版本 Ver.D

注: 当选配通讯接口时使用

					制图		版号	B	标题	SHD-100E	图号	SHD-100E-CE-230V-B-4	比例	第 4 张
					设计		核		通讯接线图				标准	CE
					校对		准						机器电压	3φ230V
标记	更改前	更改后	更改人	日期	审核		日期	20231028					机器频率	50Hz



信易電熱機械股份有限公司
Shini Plastics Technologies, Inc.

1		2		3		4		5		6		7		8		
序号/NO	符号/Symbol	名称/Name		制造商/Manufacturer		型号/Type		规格/Specification		单位/unit	数量/Number	物料编号/Material number		备注/Remark		
A	1	Q1	断路器/Circuit-breaker		TECO		BM-63C/3025S		25A 3P		PCS	1	YE40302503000			
	2		励磁脱扣器/Excitation break away		---		MX		110V-400V 50/60Hz		PCS	1	YE40023560000			
	3	FU1 FU2	熔断器/Fuse		YINDA		FS-10		2A		PCS	2	YE41001000000			
	4	K1	接触器/Contactor		SIEMENS		3RT6015-1AN21		220V 50/60Hz 1NO		PCS	1	YE00601521000			
	5	K2	接触器/Contactor		SIEMENS		3RT6026-1AN20		220V 50/60Hz		PCS	1	YE00602622000			
	6	A1	干燥机控制器/A1		PUNP		TS-03(220VAC)(含通讯)		220V 50/60Hz		PCS	1	YE80032200100			
	7	S3	通信接口板RS-485(双Dsub-9pin接头)		---		----		----		PCS	1	YE90048501200		(2)	
B	8		外壳RS485(SAL-700G-A-19)0版		BINCHENG		----		----		PCS	1	YR40048500000		(2)	
	9	X1	接地端子/Ground terminal		HONEYWELL		GK2.5PE		2.5mm ² PE		PCS	2	YE60002503400			
	10		终端固定件E/GK系列		HONEYWELL		----		----		PCS	2	YE60000003900			
	11	X2	端子排/Terminal board		CNAOM		TB-1506		----		PCS	1	YE60150600100			
	12	H1	警报灯/Alarm lamp		SHINI		LED-3051		220V AC		PCS	1	YE83305100200			
	13	S1	温度保护器/Overheat protector		----		----		130 °C		----	1	----		(1)	
	14	S2	热电偶/Thermocouple		----		K Type		----		----	1	----		(1)	
C	15	M1	风机/Blower		----		----		230V 50HZ		----	1	----		(1)	
	16	EH1	电热/Heater		----		----		230V 50HZ		----	1	----		(1)	
<div style="display: flex; justify-content: space-between; align-items: center;"> <div style="border: 1px solid black; padding: 5px;">机型版本 Ver.D</div> <div>注: (1)表示非电控箱内材料 (2)表示选配RS-485通讯接口</div> </div>																
D					制图		版号 B		标题 SHD-100E		图号 SHD-100E-CE-230V-B-5		比例		第 5 张	
					设计		核 准		电气元件明细表一				标准 CE		共 5 张	
					校对				 信易電熱機械股份有限公司 Shini Plastics Technologies, Inc.		机器电压		3φ230V			
	标记		更改前		更改后		更改人				日期		20231028		机器频率	
1		2		3		4		5		6		7		8		

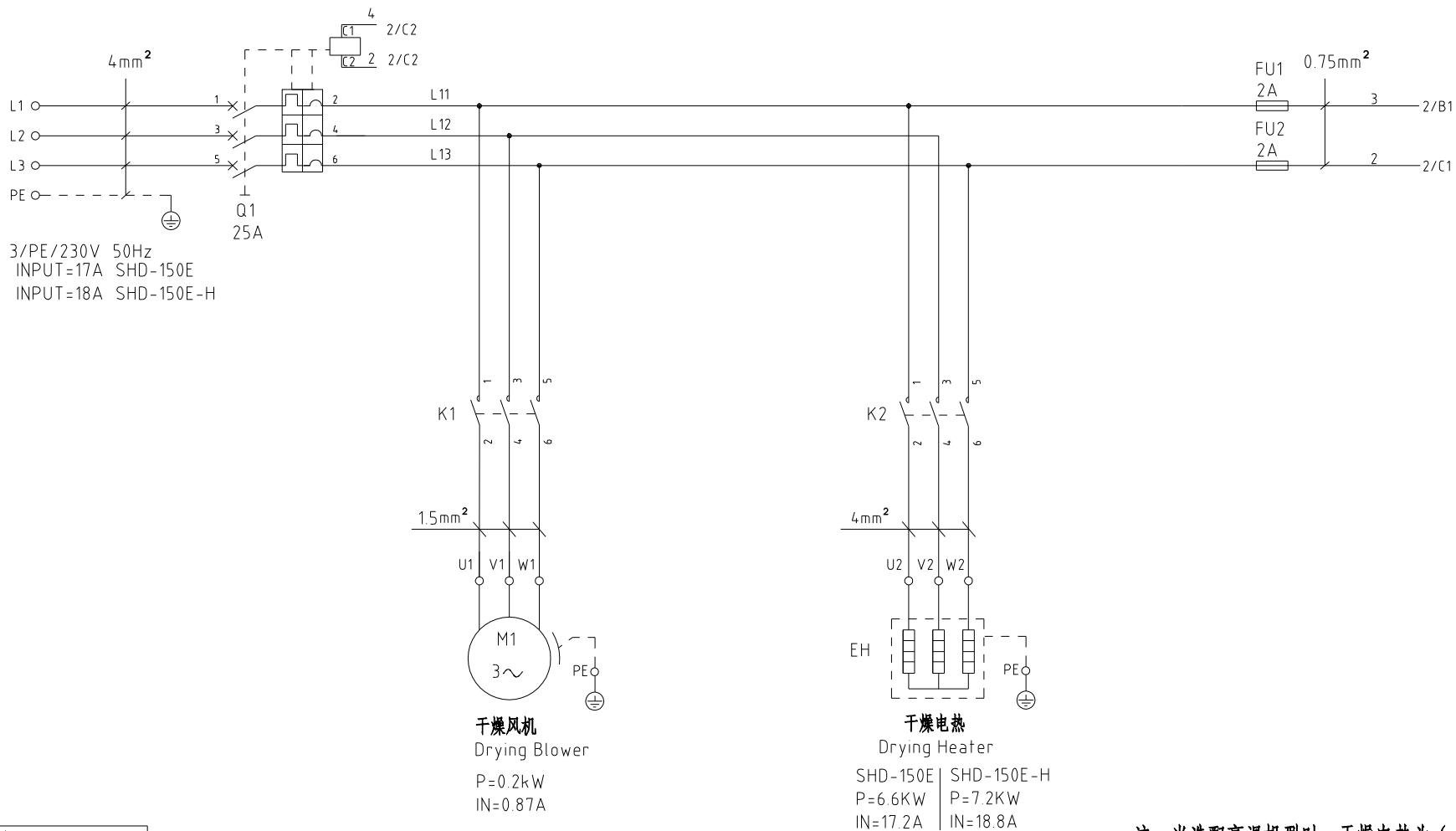

注：当选配高温机型时，干燥电热为（-H）

机型版本 Ver.D

				制图	版号	B	标题	SHD-150E	图号	SHD-150E-CE-230V-B-1	比例	第 1 张	
				设计	核		主电路图				标准	CE	共 5 张
				校对	准		 信易電熱機械股份有限公司 Shini Plastics Technologies, Inc.				机器电压	3φ230V	
标记	更改前	更改后	更改人	日期	审核	日期					20231028	机器频率	50Hz

1 2 3 4 5 6 7 8

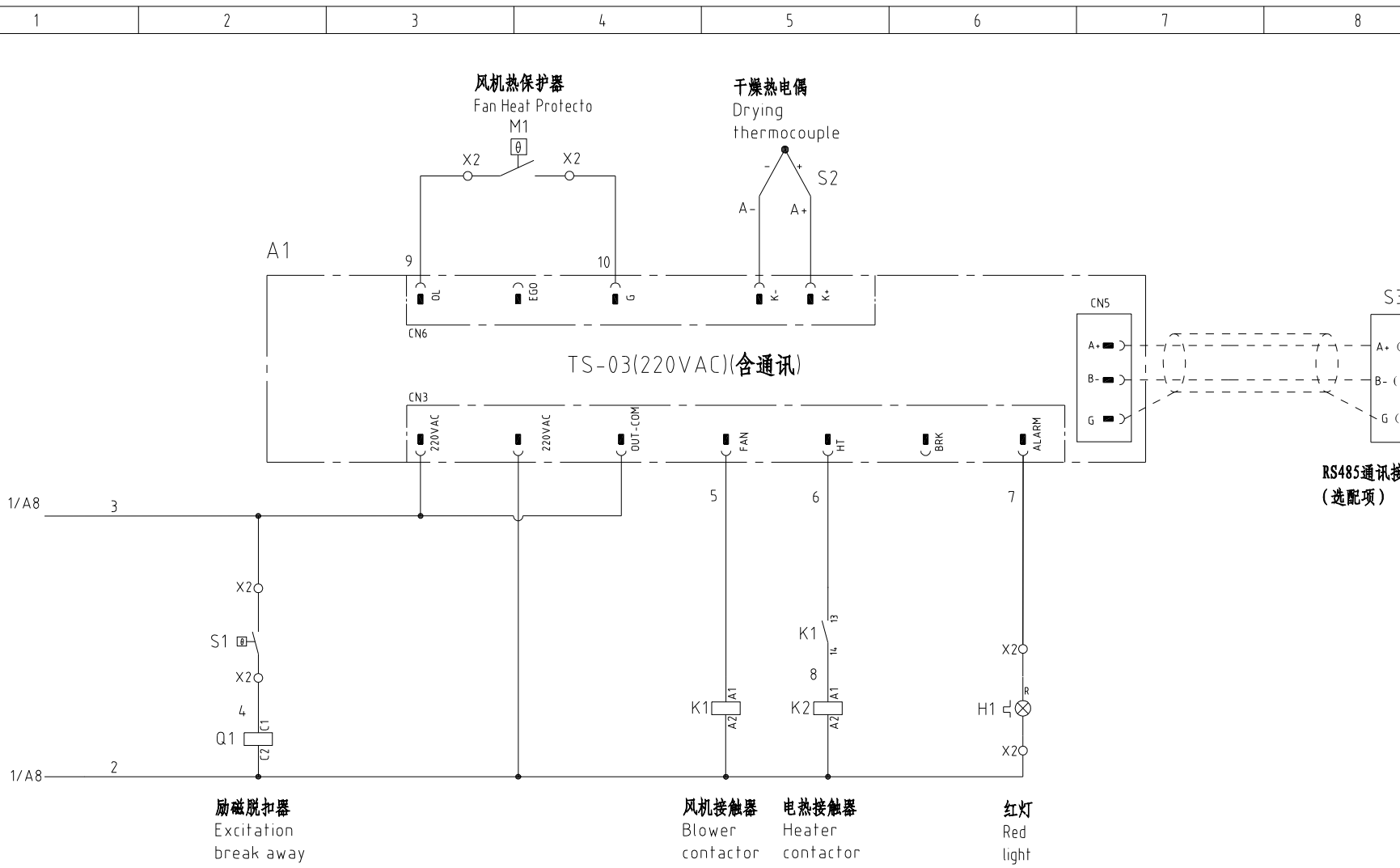

励磁脱扣器
Excitation
break away

风机接触器
Blower
contactor

电热接触器
Heater
contactor

红灯
Red
light

机型版本 Ver.D

制图	版号	B	标题	SHD-150E 控制电路图	图号	SHD-150E-CE-230V-B-2	比例	第 2 张	
设计	核准						标准	CE	
校对	核准						机器电压	3φ230V	
标记	更改前	更改后	更改人	日期	审核	日期	20231028	机器频率	50Hz



信易电热机械股份有限公司
Shini Plastics Technologies, Inc.

比例	第 2 张
标准	共 5 张
机器电压	3φ230V
机器频率	50Hz

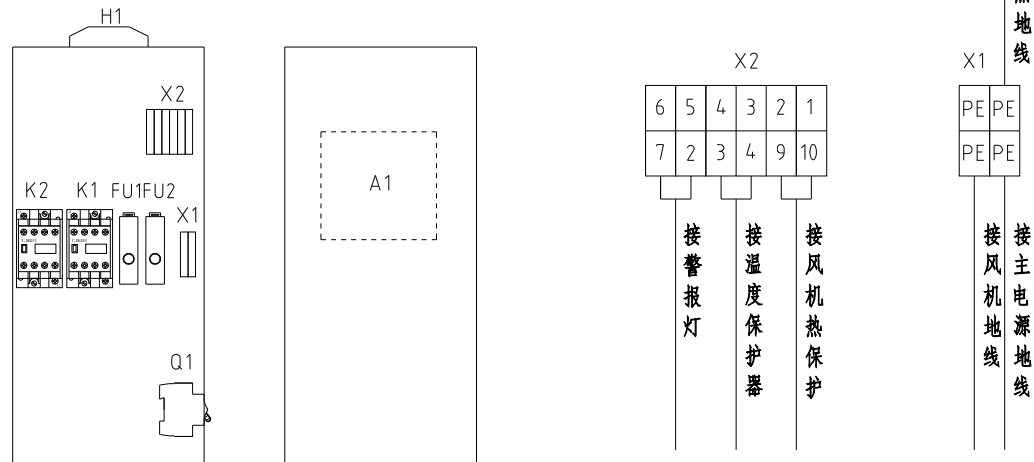

技术要求: 1. 主电源线接断路器Q1, 不经过端子排, 主电源线接地线端子排。
 2. 干燥风机及干燥电热直接接交流接触器输出端。

机型版本 Ver.D

				制图	版号	B	标题	SHD-150E	图号	SHD-150E-CE-230V-B-3	比例	第 3 张
				设计	核 准		电气元件布置及端子接线图		标准	CE	共 5 张	
				校对					机器电压	3φ230V		
标记	更改前	更改后	更改人	日期	审核	日期	20231028	 信易电热机械股份有限公司 Shini Plastics Technologies, Inc.		机器频率	50Hz	

信易辅机RS-485通讯接线示意图

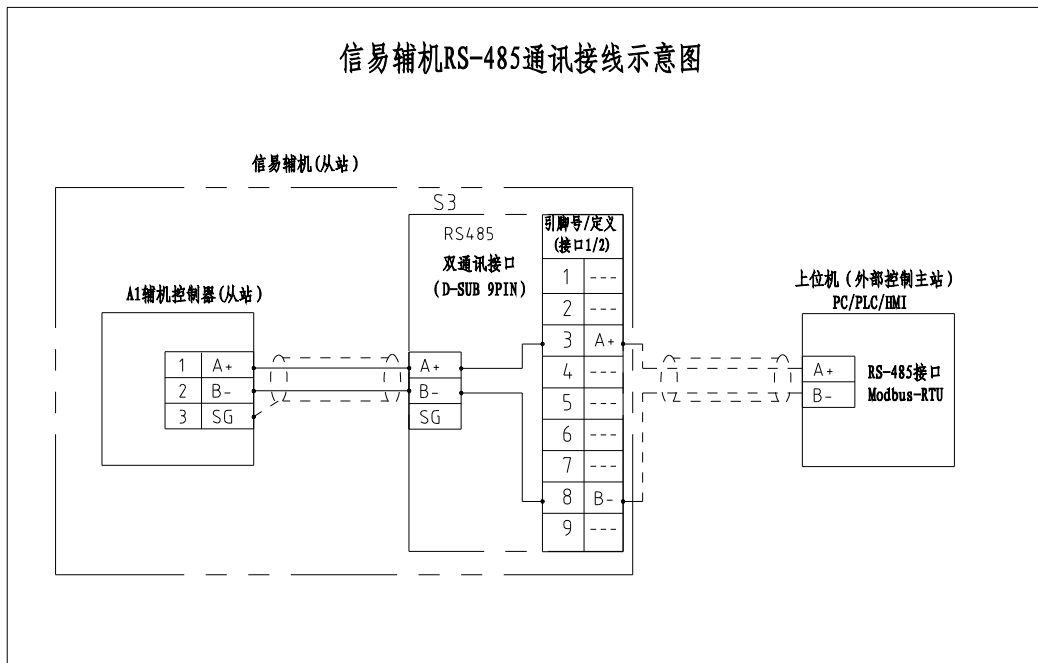

信易RS-485接口定义

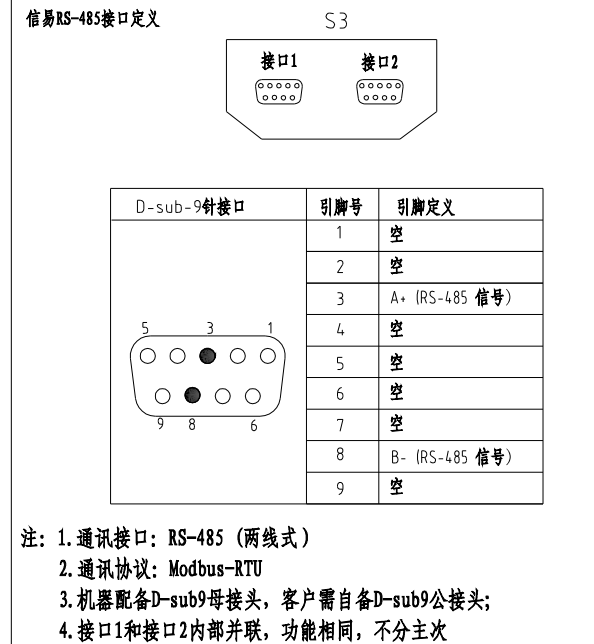

机型版本 Ver.D

注: 当选配通讯接口时使用

					制图		版号	B	标题	SHD-150E	图号	SHD-150E-CE-230V-B-4	比例	第 4 张
					设计		核		通讯接线图				标准	CE
					校对		准						机器电压	3φ230V
标记	更改前	更改后	更改人	日期	审核		日期	20231028					机器频率	50Hz



信易电热机械股份有限公司
Shini Plastics Technologies, Inc.

1

2

3

4

5

6

7

8

1		2		3		4		5		6		7		8		
序号/NO	符号/Symbol	名称/Name		制造商/Manufacturer		型号/Type		规格/Specification		单位/unit	数量/Number	物料编号/Material number		备注/Remark		
A	1	Q1	断路器/Circuit-breaker		TECO		BM-63C/3025S		25A 3P		PCS	1	YE40302503000			
	2		励磁脱扣器/Excitation break away		---		MX		110V-400V 50/60Hz		PCS	1	YE40023560000			
	3	FU1 FU2	熔断器/Fuse		YINDA		FS-10		2A		PCS	2	YE41001000000			
	4	K1	接触器/Contactor		SIEMENS		3RT6015-1AN21		220V 50/60Hz 1NO		PCS	1	YE00601521000			
	5	K2	接触器/Contactor		SIEMENS		3RT6026-1AN20		220V 50/60Hz		PCS	1	YE00602622000			
	6	A1	干燥机控制器/A1		PUNP		TS-03(220VAC)(含通讯)		220V 50/60Hz		PCS	1	YE80032200100			
	7	S3	通信接口板RS-485(双Dsub-9pin接头)		---		----		----		PCS	1	YE90048501200		(2)	
B	8		外壳RS485(SAL-700G-A-19)0版		BINCHENG		----		----		PCS	1	YR40048500000		(2)	
	9	X1	接地端子/Ground terminal		HONEYWELL		GK5PE		5mm ² PE		PCS	2	YE60000403500			
	10		终端固定件E/GK系列		HONEYWELL		----		----		PCS	2	YE60000003900			
	11	X2	端子排/Terminal board		CNAOM		TB-1506		----		PCS	1	YE60150600100			
	12	H1	警报灯/Alarm lamp		SHINI		LED-3051		220V AC		PCS	1	YE83305100200			
	13	S1	温度保护器/Overheat protector		----		----		130 °C		----	1	----		(1)	
	14	S2	热电偶/Thermocouple		----		K Type		----		----	1	----		(1)	
C	15	M1	风机/Blower		----		----		230V 50HZ		----	1	----		(1)	
	16	EH1	电热/Heater		----		----		230V 50HZ		----	1	----		(1)	
<div style="display: flex; justify-content: space-between; align-items: center;"> <div style="border: 1px solid black; padding: 5px;">机型版本 Ver.D</div> <div>注: (1)表示非电控箱内材料 (2)表示选配RS-485通讯接口</div> </div>																
D					制图		版号 B		标题 SHD-150E		图号 SHD-150E-CE-230V-B-5		比例		第 5 张	
					设计		核 准		电气元件明细表一				标准 CE		共 5 张	
					校对				 信易電熱機械股份有限公司 Shini Plastics Technologies, Inc.		机器电压		3φ230V			
	标记		更改前		更改后		更改人				日期		20231028		机器频率	
1		2		3		4		5		6		7		8		

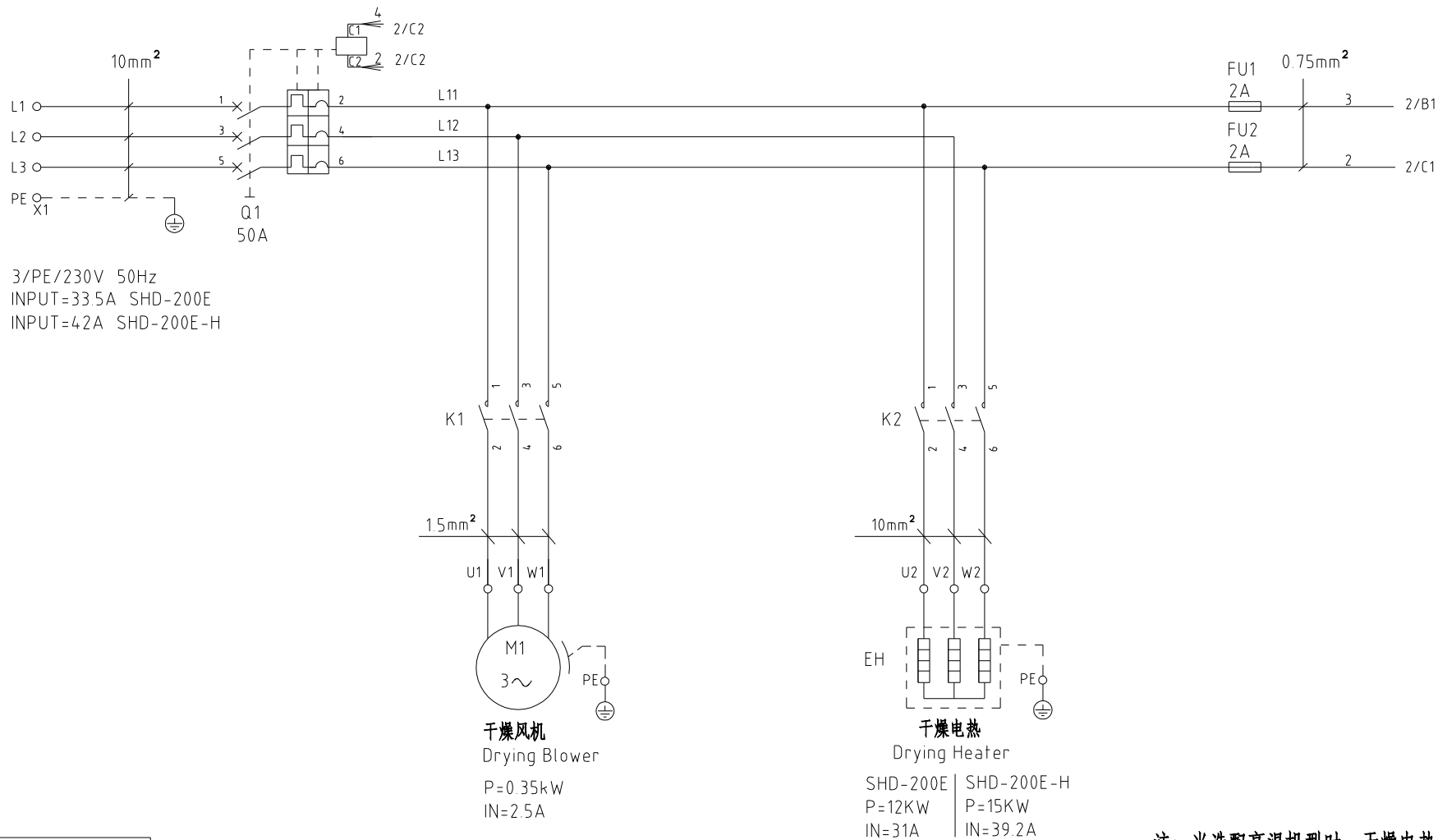

3/PE/230V 50Hz
 INPUT=33.5A SHD-200E
 INPUT=42A SHD-200E-H

干燥风机
 Drying Blower
 P=0.35kW
 IN=2.5A

干燥电热
 Drying Heater
 SHD-200E | SHD-200E-H
 P=12KW | P=15KW
 IN=31A | IN=39.2A

注：当选配高温机型时，干燥电热为（-H）

机型版本 Ver.D					制图	版号	B	标题	SHD-200E	图号	SHD-200E-CE-230V-B-1	比例	第 1 张
					设计	核准		主电路图		标准	CE	共 5 张	
					校对	核准		 信易电热机械股份有限公司 Shini Plastics Technologies, Inc.		机器电压		3φ230V	
标记	更改前	更改后	更改人	日期	审核	日期	20221115			机器频率		50Hz	

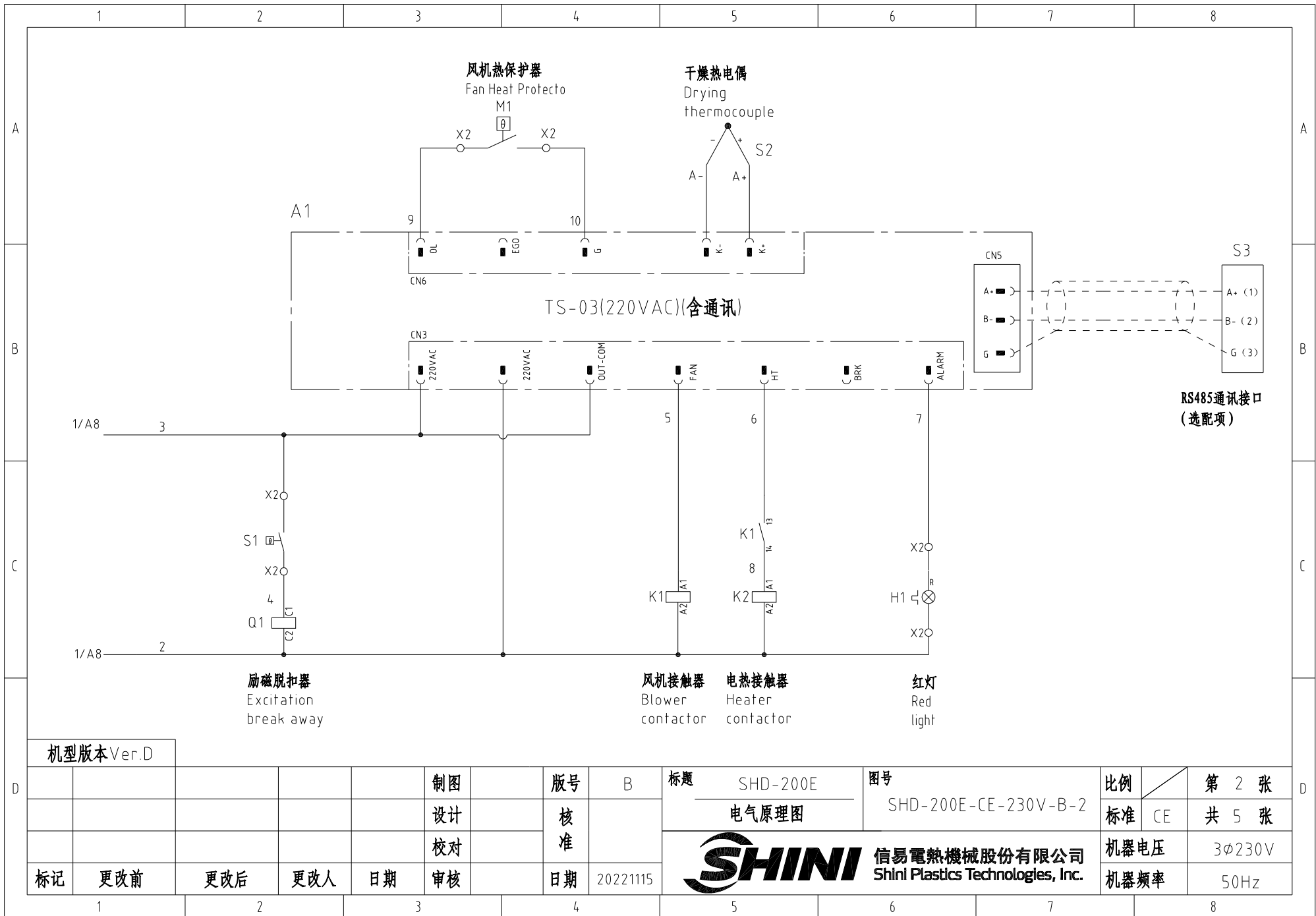

机型版本 Ver.D

					制图		版号	B	标题	SHD-200E	图号	SHD-200E-CE-230V-B-2	比例	第 2 张
					设计		核		电气原理图				标准	CE
					校对		准						机器电压	3φ230V
标记	更改前	更改后	更改人	日期	审核		日期	20221115					机器频率	50Hz



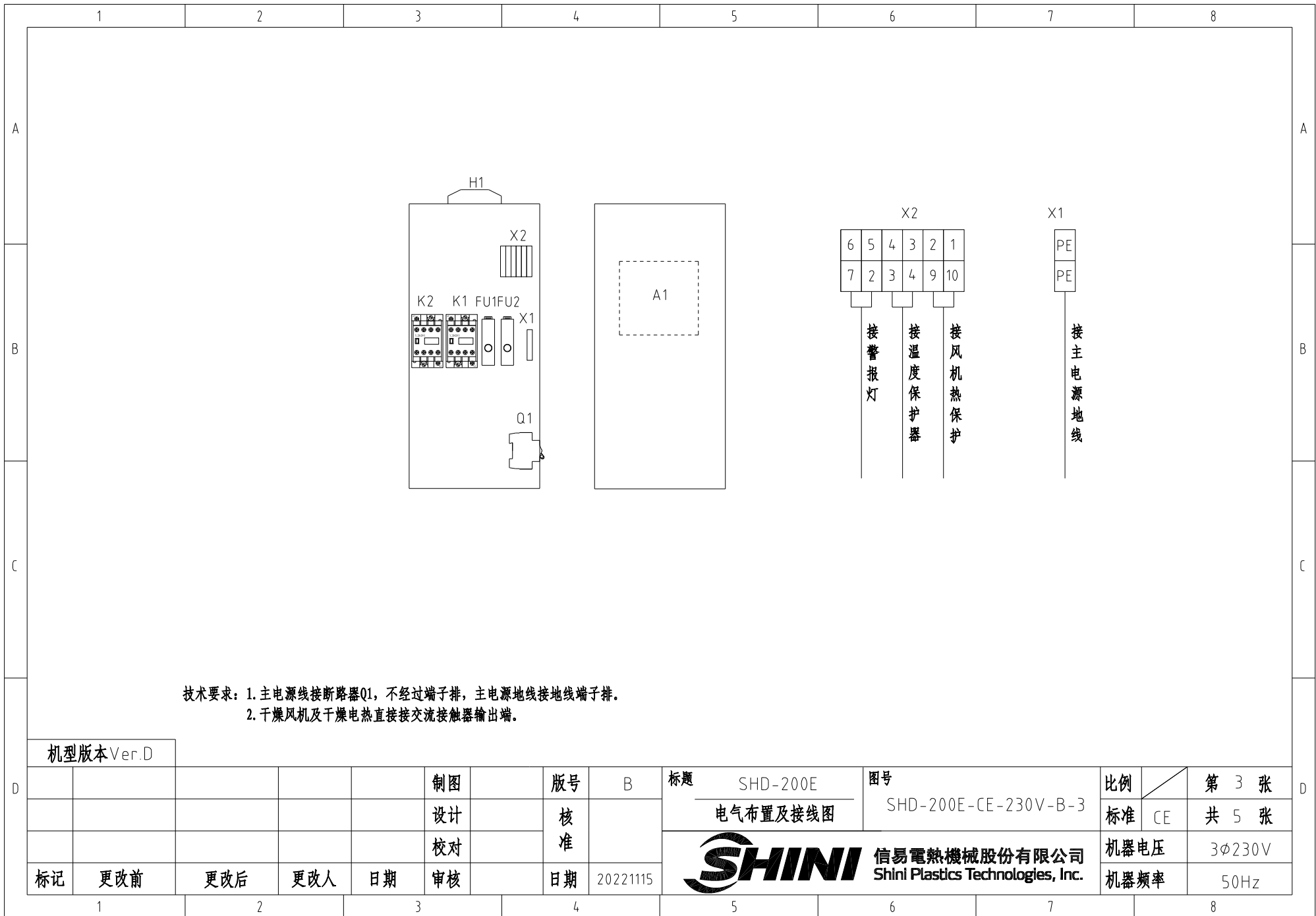

技术要求：1. 主电源线接断路器Q1，不经过端子排，主电源地线接地线端子排。
2. 干燥风机及干燥电热直接接交流接触器输出端。

机型版本 Ver.D

D					制图	版号	B	标题	SHD-200E	图号	SHD-200E-CE-230V-B-3	比例	第 3 张	D
					设计	核		电气布置及接线图		标准	CE	共 5 张		
					校对	准		 信易電熱機械股份有限公司 Shini Plastics Technologies, Inc.	机器电压	3φ230V				
	标记	更改前	更改后	更改人	日期	审核	日期		20221115	机器频率	50Hz			

信易辅机RS-485通讯接线示意图

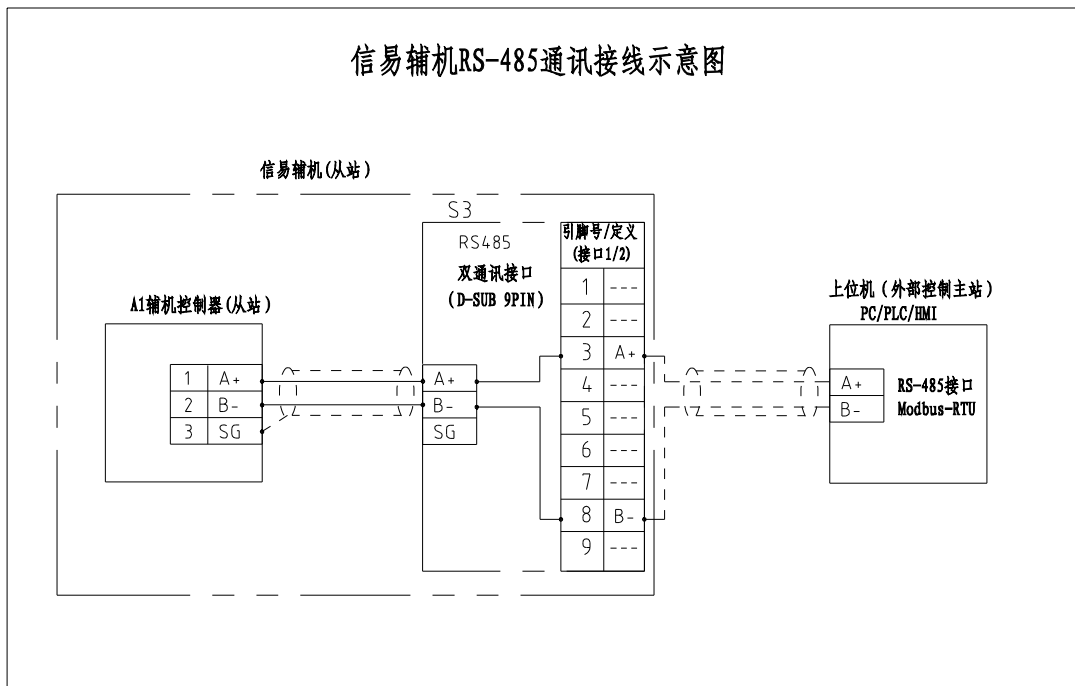

信易RS-485接口定义

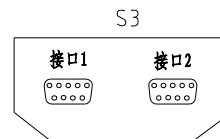

D-sub-9针接口	引脚号	引脚定义
	1	空
	2	空
	3	A+ (RS-485 信号)
	4	空
	5	空
	6	空
	7	空
	8	B- (RS-485 信号)
	9	空

- 注：1. 通讯接口：RS-485（两线式）
 2. 通讯协议：Modbus-RTU
 3. 机器配备D-sub9母接头，客户需自备D-sub9公接头；
 4. 接口1和接口2内部并联，功能相同，不分主次

机型版本 Ver.D

注：当选配通讯接口时使用

					制图		版号	B	标题	SHD-200E	图号		比例		第 4 张
					设计		核		通讯接线图		SHD-200E-CE-230V-B-4		标准	CE	共 5 张
					校对		准		 信易電熱機械股份有限公司 Shini Plastics Technologies, Inc.			机器电压	3φ230V		
标记	更改前	更改后	更改人	日期	审核	日期	20221115				机器频率	50Hz			

1		2		3		4		5		6		7		8	
序号/NO.	符号/Symbol	名称/Name	制造商/Manufacturer	型号/Type	规格/Specification	数量/Number	物料编号/Material number	备注/Remark							
1	Q1	断路器/Circuit-breaker	TECO	BM-63C/3050S	50A 3P	1	YE40305003000								
2		励磁脱扣器/Excitation break away	---	MX	110V-400V 50/60Hz	1	YE40023560000								
3	FU1 FU2	熔断器/Fuse	YINDA	FS-10	2A	2	YE41001000000								
4	K1	接触器/Contactor	SIEMENS	3RT6015-1AN21	220V 50/60Hz 1NO	1	YE00601521000								
5	K2	接触器/Contactor	SIEMENS	3RT6028-1AN20	220V 50/60Hz	1	YE00602822000								
6	A1	干燥机控制器/A1	PUNP	TS-03(220VAC)(含通讯)	220V 50/60Hz	1	YE80032200100								
7	S1	温度保护器/Overheat protector	----	----	130 °C	1	----	(1)							
8	S2	热电偶/Thermocouple	SHINI	KTYPE	----	1	----	(1)							
9	S3	通信接口板RS-485(双Dsub-9pin接头)	----	----	----	1	YE90048501200	(2)							
10		外壳RS485(SAL-700G-A-19)0版	BINCHENG	----	----	1	YR40048500000	(2)							
11	M1	风机/Blower	----	----	0.35KW 230V 50HZ	1	----	(1)							
12	EH1	电热/Heater	SHINI	----	230V	1	----	(1)							
13	X1	接地端子GK10(霍尼韦尔)	Honeywell	GK10PE	10mm ² PE	1	YE60001003500								
14		终端固定件B/GK系列(霍尼韦尔)	Honeywell	E	GK系列	2	YE60000003900								
15	X2	端子排	CNAOM	TB-1506	----	1	YE60150600100								
16	H1	警报灯/Alarm lamp	SHINI	LBD-3051/220VAC 紅白色	220V AC	1	YE83305100200								
机型版本 Ver.D		注: (1)表示非电控箱内材料 (2)表示选配RS-485通讯接口													
D	制图			版本号	B		标题	SHD-200E		图号			比例	第 5 张	
	设计			核准			电气元件明细表一	SHD-200E-CE-230V-B-5		标准	CE		共 5 张		
	校对			日期	20221115		 信易電熱機械股份有限公司 Shini Plastics Technologies, Inc.	机器电压		3φ230V					
	标记	更改前	更改后	更改人	日期			机器频率		50Hz					
1		2		3		4		5		6		7		8	

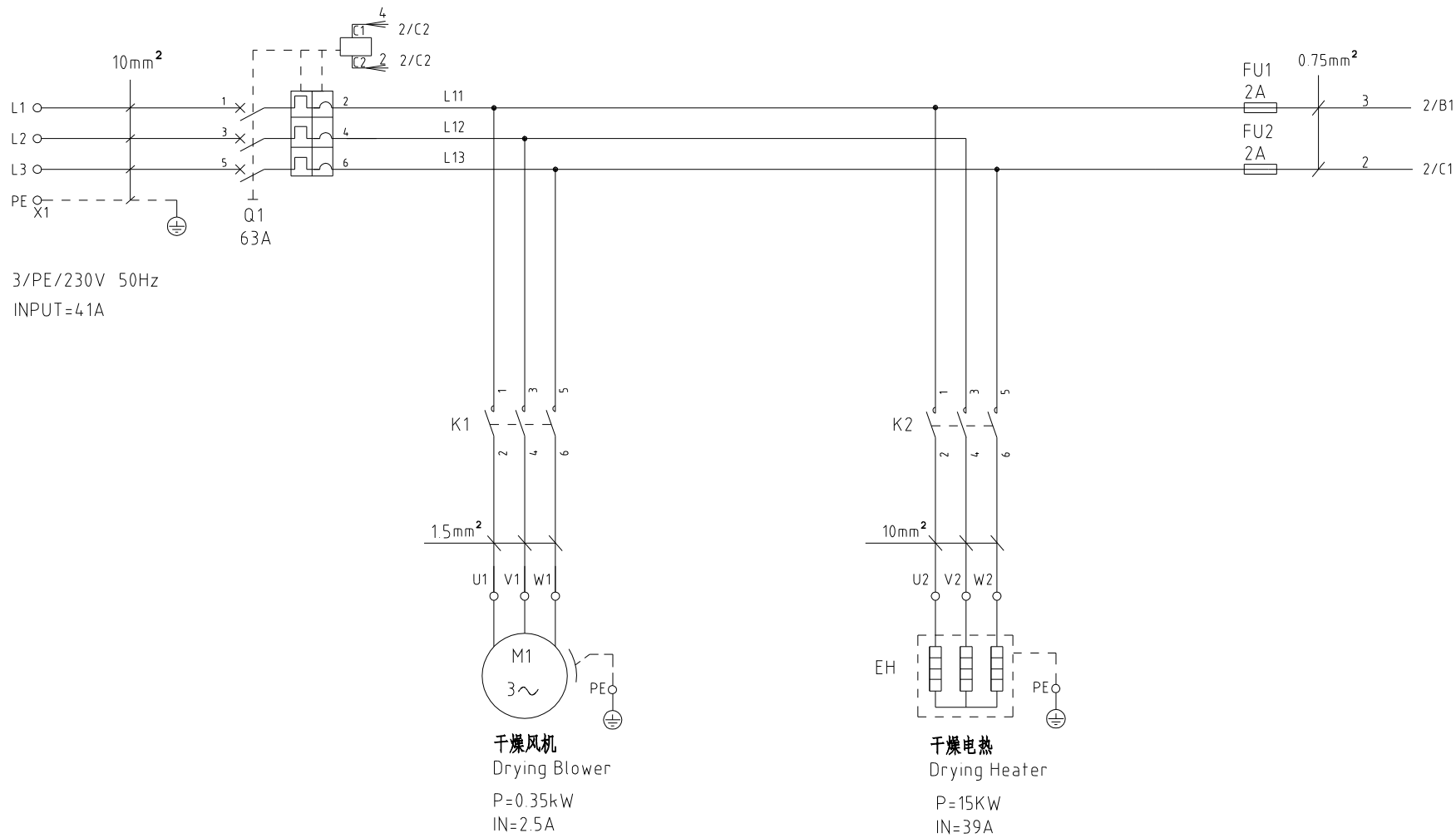

机型版本 Ver.D						制图	版号	B	标题	SHD-300E	图号	SHD-300E-CE-230V-B-1	比例	第 1 张
						设计	核准		主电路图		标准	CE	共 5 张	
						校对	核准		 信易電熱機械股份有限公司 Shini Plastics Technologies, Inc.		机器电压		3φ230V	
标记	更改前	更改后	更改人	日期	审核	日期	20221115	机器频率			50Hz			

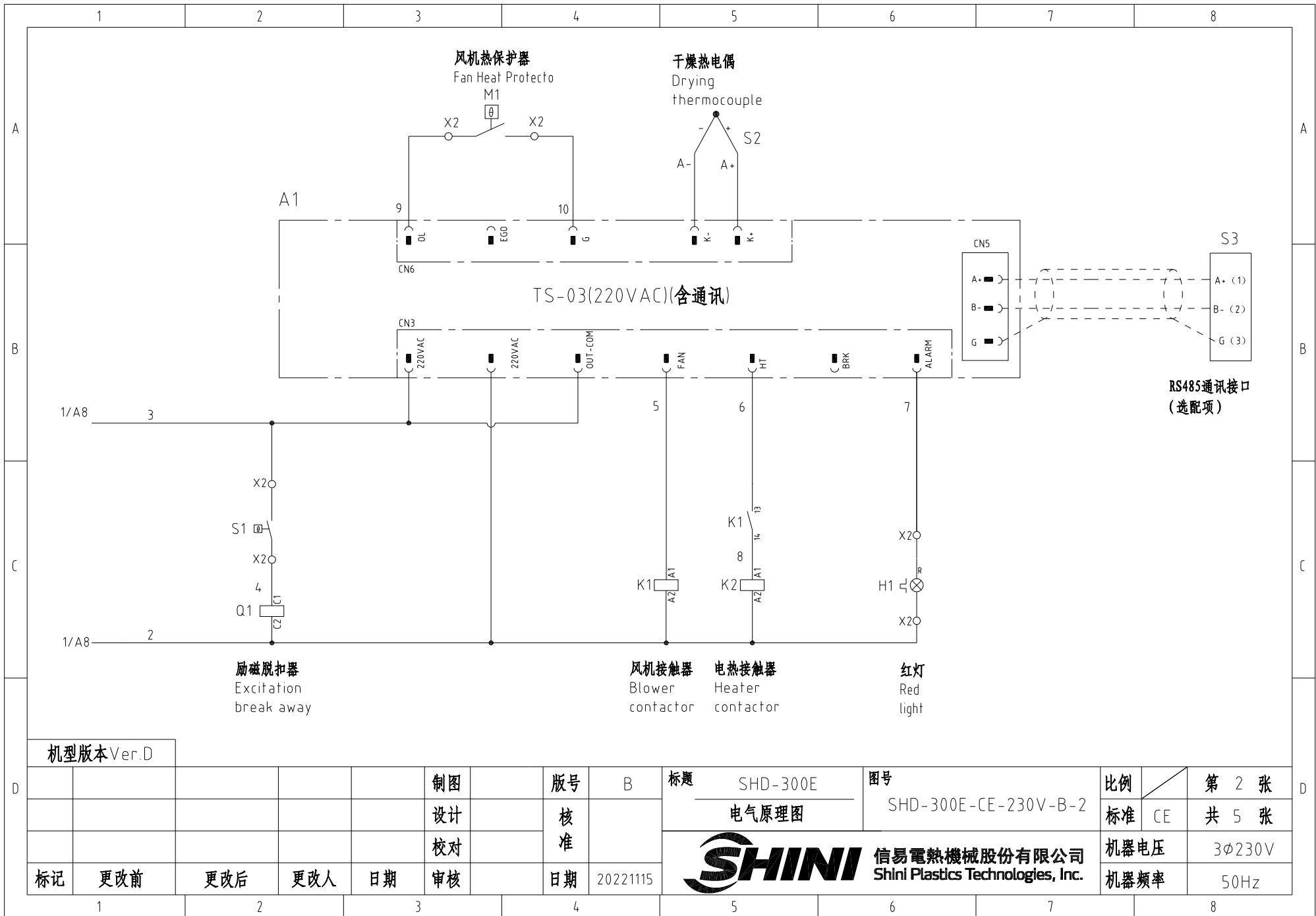

机型版本 Ver.D

制图	版号	B	标题	SHD-300E	图号	SHD-300E-CE-230V-B-2	比例	第 2 张
设计	核准		电气原理图				标准	CE
校对	核准						机器电压	3φ230V
标记	更改前	更改后	更改人	日期	20221115		机器频率	50Hz



比例	第 2 张
标准	CE
机器电压	3φ230V
机器频率	50Hz

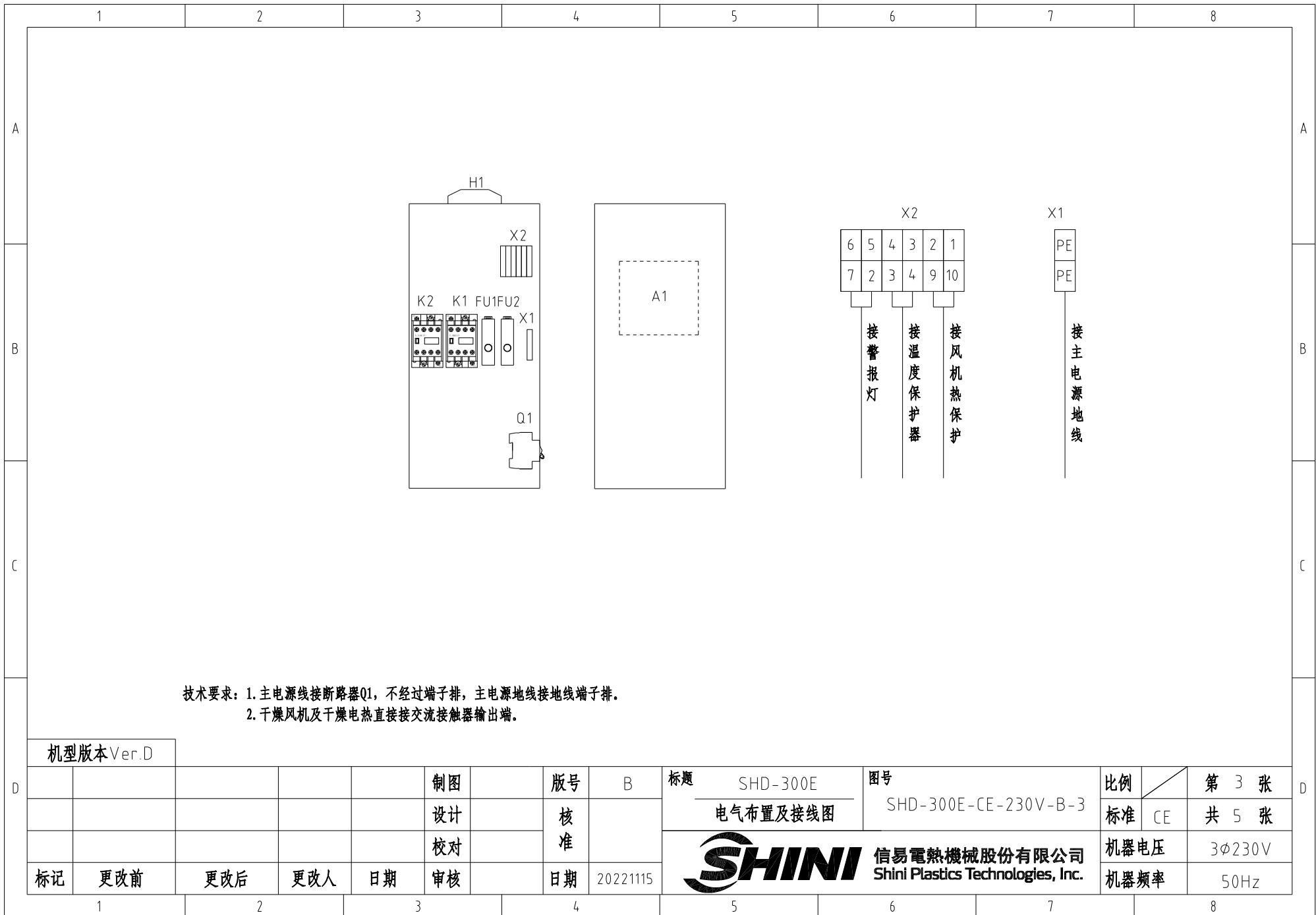

技术要求：1. 主电源线接断路器Q1，不经过端子排，主电源地线接地线端子排。
2. 干燥风机及干燥电热直接接交流接触器输出端。

机型版本 Ver.D

				制图		版号		标题		图号		比例		第 3 张	
				设计		核 准		SHD-300E		SHD-300E-CE-230V-B-3		标准		共 5 张	
				校对				 信易電熱機械股份有限公司 Shini Plastics Technologies, Inc.		机器电压		3φ230V			
标记		更改前		更改后		更改人				日期		20221115		机器频率	

信易辅机RS-485通讯接线示意图

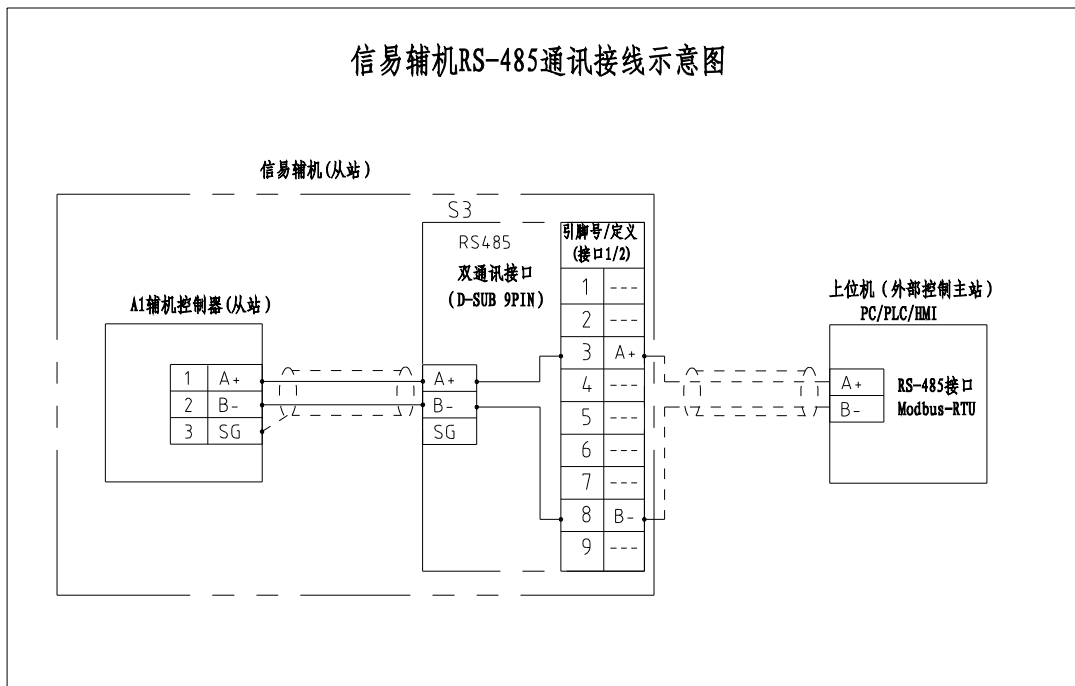

信易RS-485接口定义

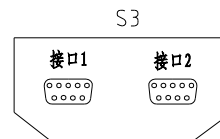

D-sub-9针接口	引脚号	引脚定义
	1	空
	2	空
	3	A+ (RS-485 信号)
	4	空
	5	空
	6	空
	7	空
	8	B- (RS-485 信号)
	9	空

- 注：1. 通讯接口：RS-485（两线式）
 2. 通讯协议：Modbus-RTU
 3. 机器配备D-sub9母接头，客户需自备D-sub9公接头；
 4. 接口1和接口2内部并联，功能相同，不分主次

机型版本 Ver.D 注：当选配通讯接口时使用

制图		版号		标题		图号		比例		第 4 张	
设计		核 准		SHD-300E		SHD-300E-CE-230V-B-4		标准		共 5 张	
校对		日期		SHINI		信易电热机械股份有限公司		机器电压		3φ230V	
标记		日期		Shini Plastics Technologies, Inc.				机器频率		50Hz	
更改前	更改后	更改人	日期	20221115							

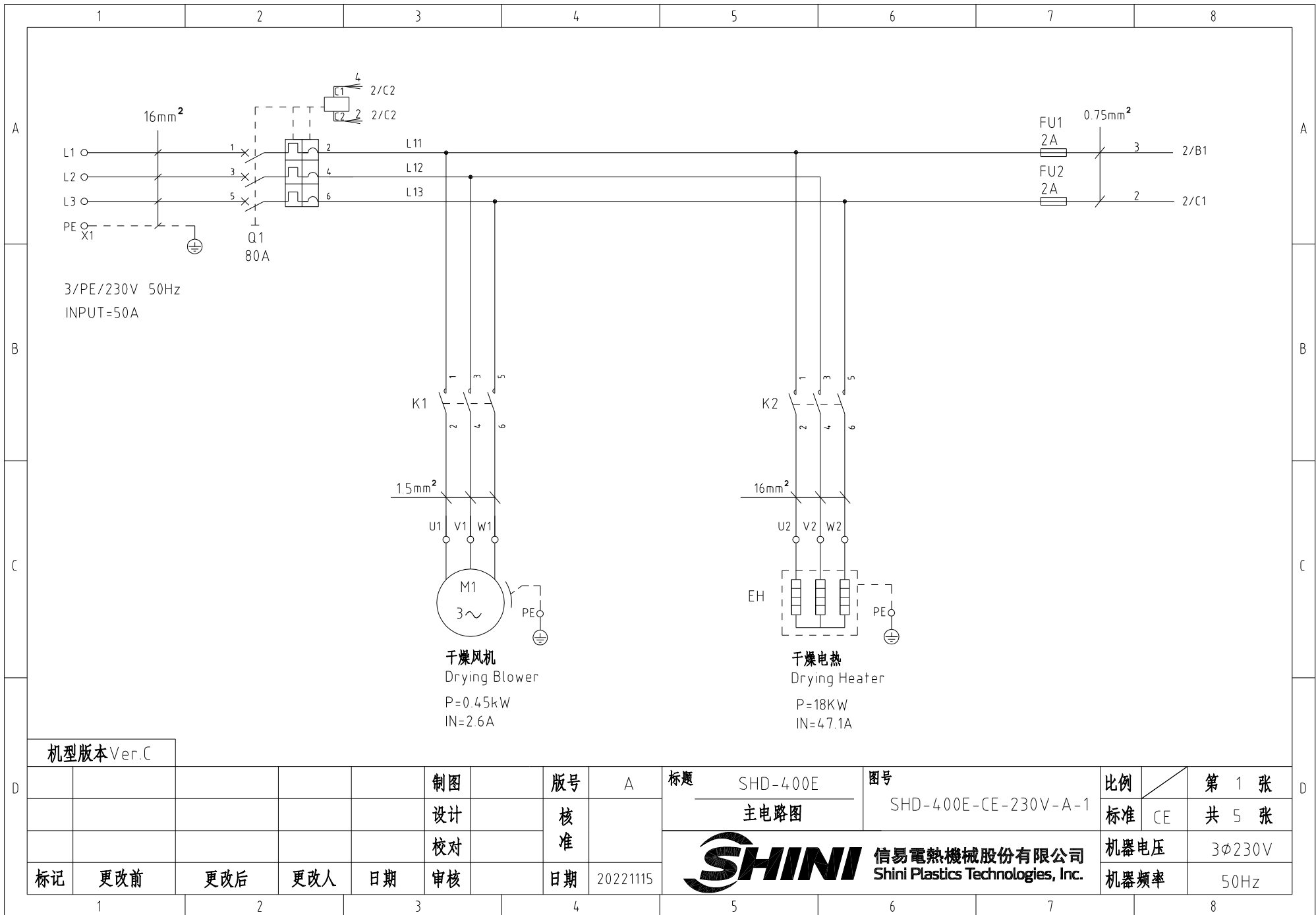

机型版本 Ver.C

				制图	版号	A	标题	SHD-400E	图号	SHD-400E-CE-230V-A-1	比例	第 1 张
				设计	核准		主电路图		标准	CE	共 5 张	
				校对			 信易電熱機械股份有限公司 Shini Plastics Technologies, Inc.	机器电压	3φ230V			
标记	更改前	更改后	更改人	日期	审核	日期		20221115	机器频率	50Hz		

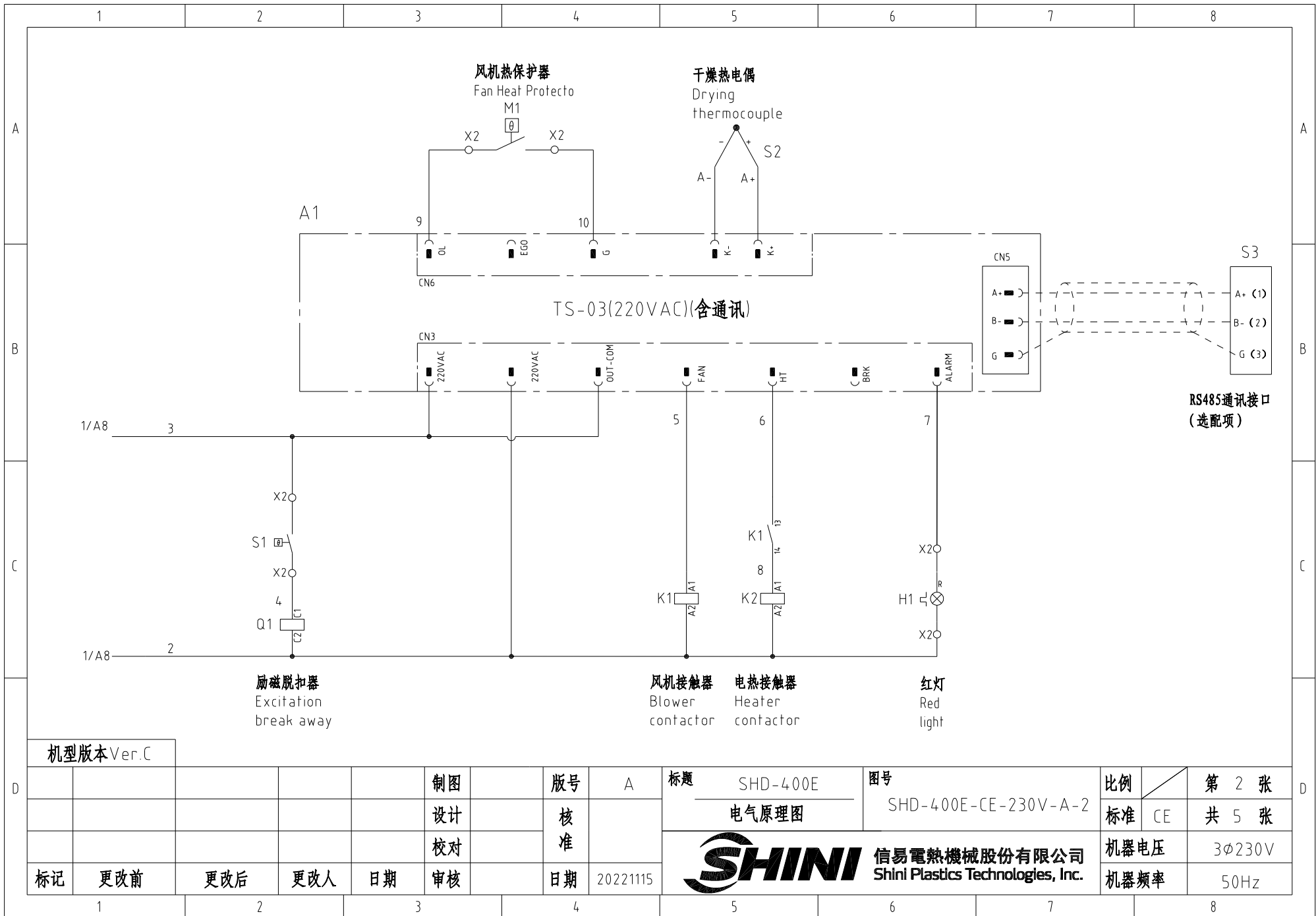

1	2	3	4	5	6	7	8
标记	更改前	更改后	更改人	日期	审核	日期	20221115
制图					版号	A	标题
设计					核准		图号
校对							SHD-400E
审核							电气原理图
							SHD-400E-CE-230V-A-2
							比例
							第 2 张
							共 5 张
							标准
							CE
							机器电压
							3φ230V
							机器频率
							50Hz

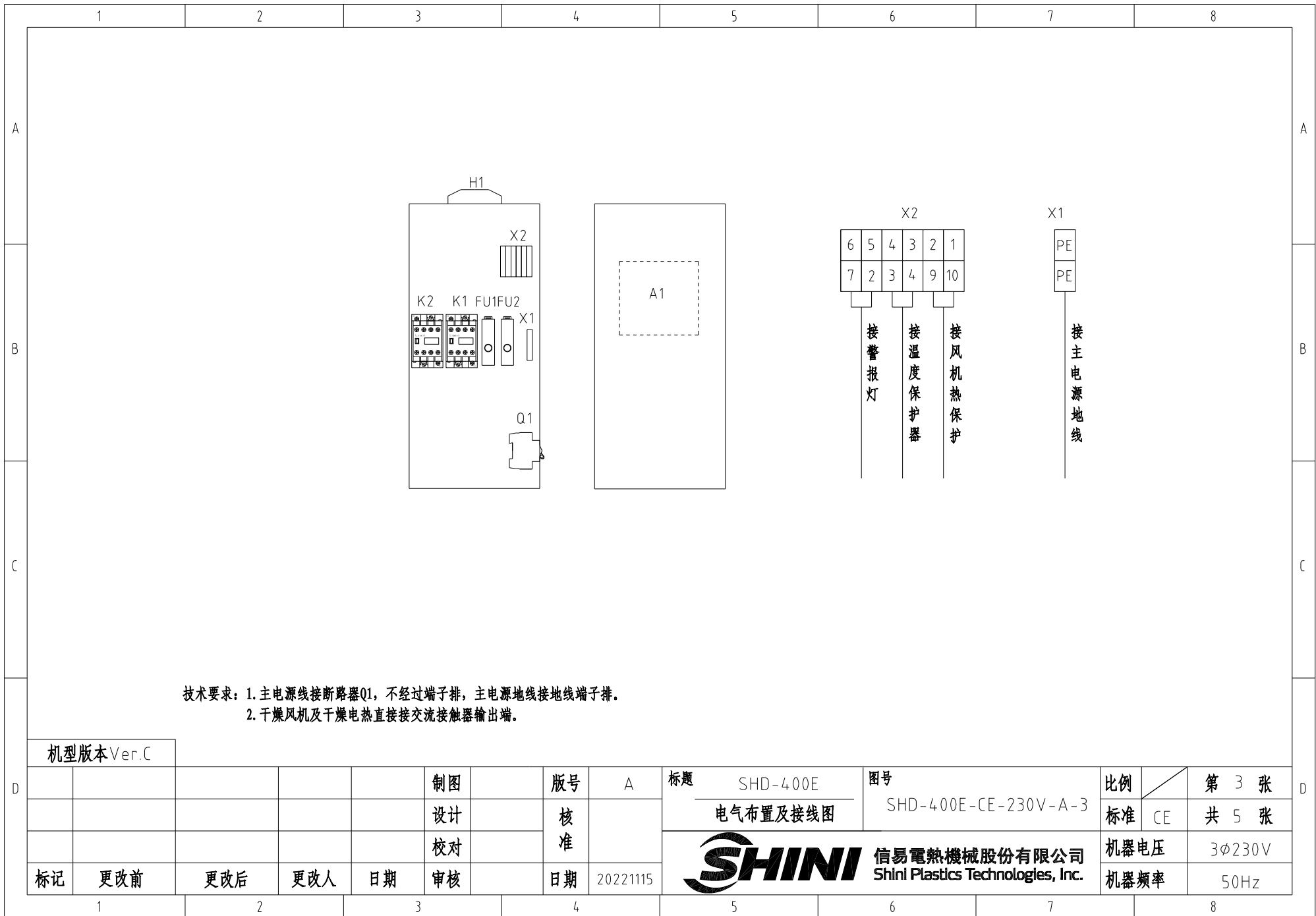

技术要求：1. 主电源线接断路器Q1，不经过端子排，主电源地线接地线端子排。
 2. 干燥风机及干燥电热直接接交流接触器输出端。

机型版本 Ver.C

				制图		版号		A		标题		SHD-400E		图号		SHD-400E-CE-230V-A-3		比例		第 3 张	
				设计		核 准				电气布置及接线图				标准		CE		共 5 张			
				校对						 信易電熱機械股份有限公司 Shini Plastics Technologies, Inc.		机器电压		3φ230V							
标记		更改前		更改后		更改人		日期				20221115		机器频率		50Hz					

信易辅机RS-485通讯接线示意图

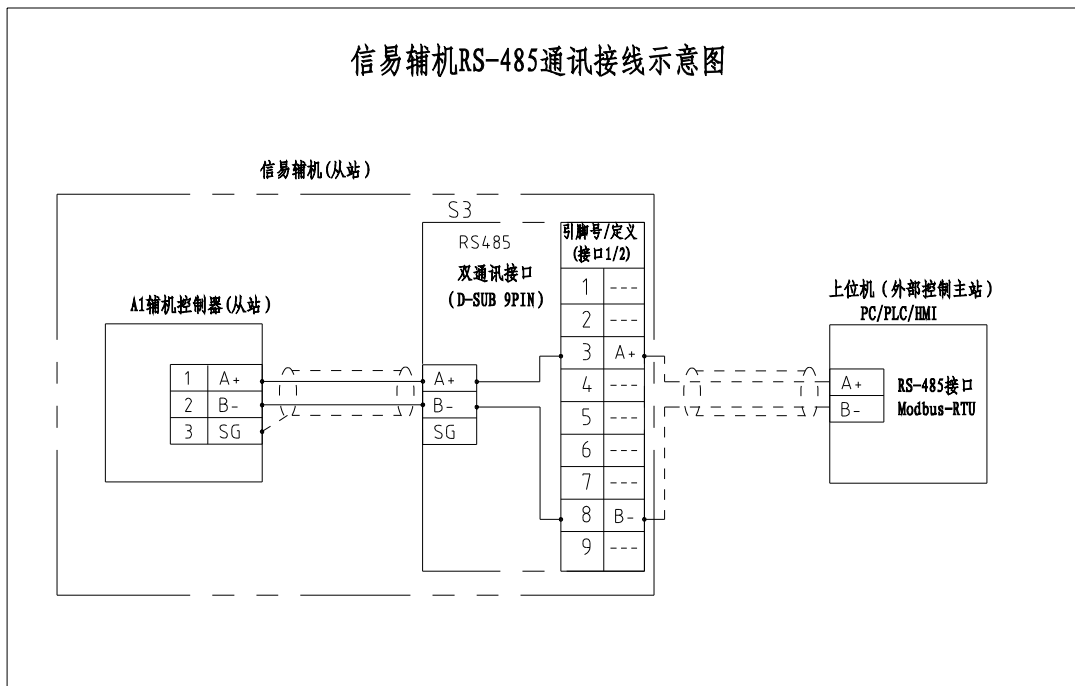

信易RS-485接口定义

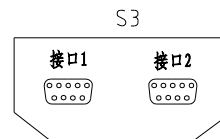

D-sub-9针接口	引脚号	引脚定义
	1	空
	2	空
	3	A+ (RS-485 信号)
	4	空
	5	空
	6	空
	7	空
	8	B- (RS-485 信号)
	9	空

- 注:
1. 通讯接口: RS-485 (两线式)
 2. 通讯协议: Modbus-RTU
 3. 机器配备D-sub9母接头, 客户需自备D-sub9公接头;
 4. 接口1和接口2内部并联, 功能相同, 不分主次

机型版本 Ver.C

注: 当选配通讯接口时使用

					制图		版号	A	标题	SHD-400E	图号		比例		第 4 张
					设计		核		通讯接线图		SHD-400E-CE-230V-A-4		标准	CE	共 5 张
					校对		准			信易电热机械股份有限公司		机器电压	3φ230V		
标记	更改前	更改后	更改人	日期	审核	日期	20221115			Shini Plastics Technologies, Inc.		机器频率	50Hz		

1		2		3		4		5		6		7		8	
序号/NO.	符号/Symbol	名称/Name	制造商/Manufacturer	型号/Type	规格/Specification	数量/Number	物料编号/Material number	备注/Remark							
1	Q1	断路器/Circuit-breaker	TECO	BM-100D/3080S	80A 3P	1	YE40308003000								
2		励磁脱扣器/Excitation break away	---	MX	110V-400V 50/60Hz	1	YE40023560000								
3	FU1 FU2	熔断器/Fuse	YINDA	FS-10	2A	2	YE41001000000								
4	K1	接触器/Contactor	SIEMENS	3RT6015-1AN21	220V 50/60Hz 1NO	1	YE00601521000								
5	K2	接触器/Contactor	SIEMENS	3RT5044-1AN20	220V 50/60Hz	1	YE00504400000								
6	A1	干燥机控制器/A1	PUNP	TS-03(220VAC)(含通讯)	220V 50/60Hz	1	YE80032200100								
7	S1	温度保护器/Overheat protector	----	----	130 °C	1	----	(1)							
8	S2	热电偶/Thermocouple	SHINI	KTYPE	----	1	----	(1)							
9	S3	通信接口板RS-485(双Dsub-9pin接头)	----	----	----	1	YE90048501200	(2)							
10		外壳RS485(SAL-700G-A-19)0版	BINCHENG	----	----	1	YR40048500000	(2)							
11	M1	风机/Blower	----	----	0.45KW 230V 50HZ	1	----	(1)							
12	EH1	电热/Heater	SHINI	----	18kW 230V	1	----	(1)							
13	X1	接地端子GK16(霍尼韦尔)	Honeywell	GK16PE	16mm ² PE	1	YE60001603500								
14		终端固定件B/GK系列(霍尼韦尔)	Honeywell	E	GK系列	2	YE60000003900								
15	X2	端子排	CNAOM	TB-1506	----	1	YE60150600100								
16	H1	警报灯/Alarm lamp	SHINI	LBD-3051/220VAC 红白色	220V AC	1	YE83305100200								
机型版本 Ver.C		注: (1)表示非电控箱内材料 (2)表示选配RS-485通讯接口													
D					制图	版号		A	标题	SHD-400E		图号	比例		第 5 张
					设计	核			电气元件明细表一		SHD-400E-CE-230V-A-5		标准	CE	共 5 张
					校对	准			 信易電熱機械股份有限公司 Shini Plastics Technologies, Inc.		机器电压		3φ230V		
	标记	更改前	更改后	更改人	日期	审核	日期	20221115			机器频率		50Hz		
1		2		3		4		5		6		7		8	

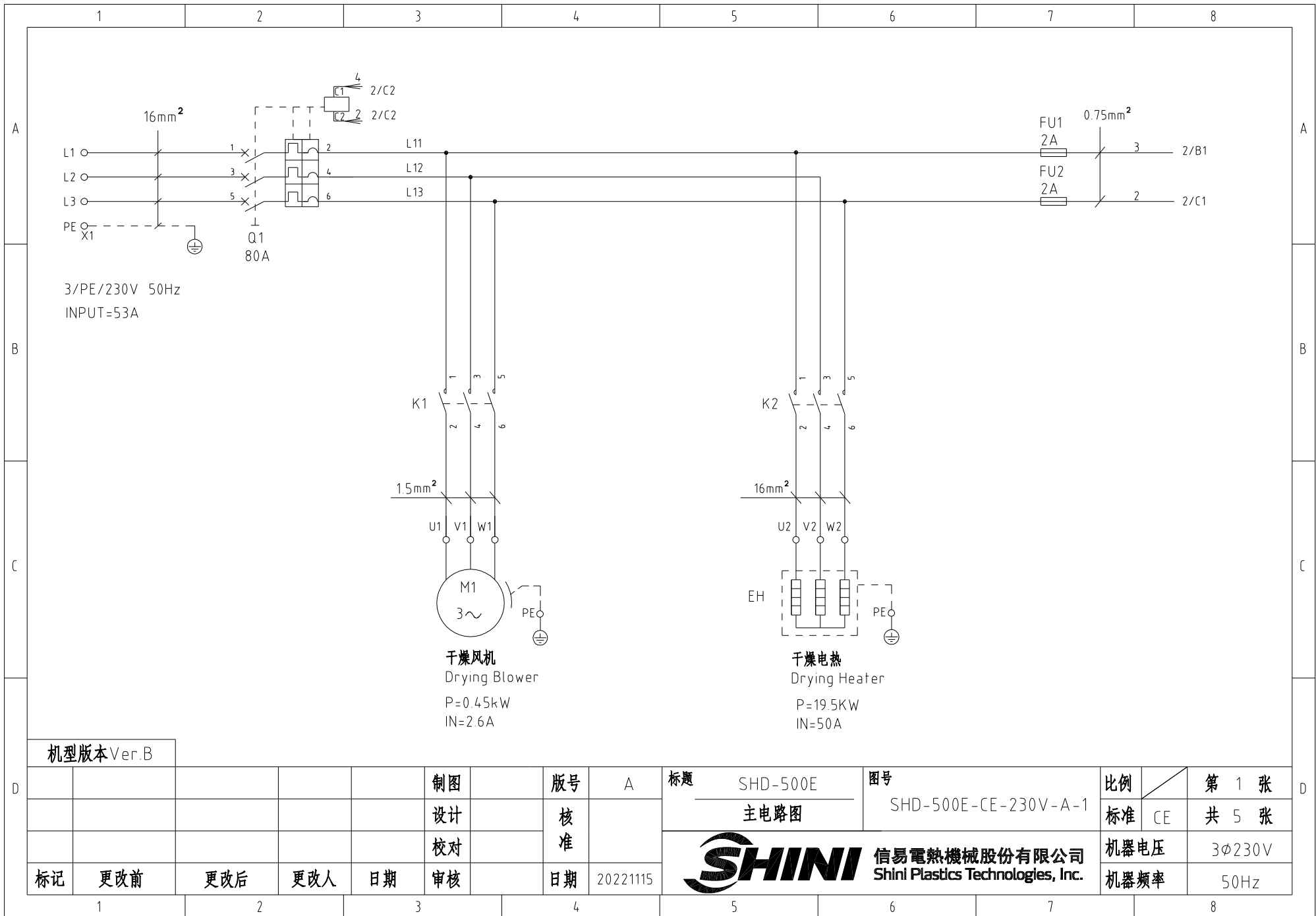

机型版本 Ver.B

					制图		版号	A	标题	SHD-500E	图号	SHD-500E-CE-230V-A-1	比例	第 1 张
					设计		核		主电路图				标准	CE
					校对		准		 信易電熱機械股份有限公司 Shini Plastics Technologies, Inc.			机器电压	3φ230V	
标记	更改前	更改后	更改人	日期	审核	日期	20221115	机器频率			50Hz			

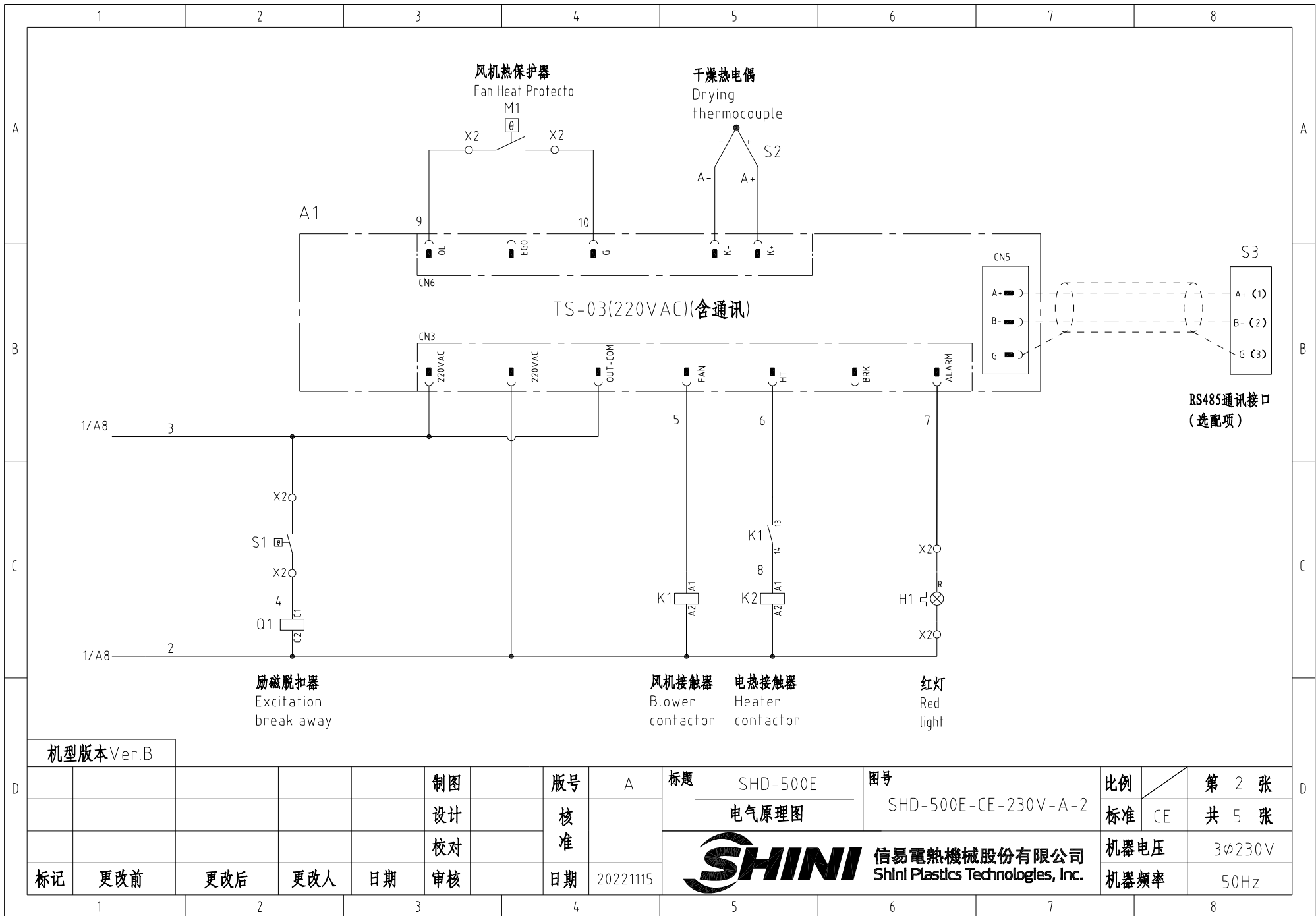

机型版本 Ver.B

				制图		版号		标题		图号		比例		第 2 张	
				设计		核 准		SHD-500E		SHD-500E-CE-230V-A-2		标准		共 5 张	
				校对				电气原理图				CE			
标记		更改前		更改后		更改人		日期		20221115		机器电压		3φ230V	
												机器频率		50Hz	



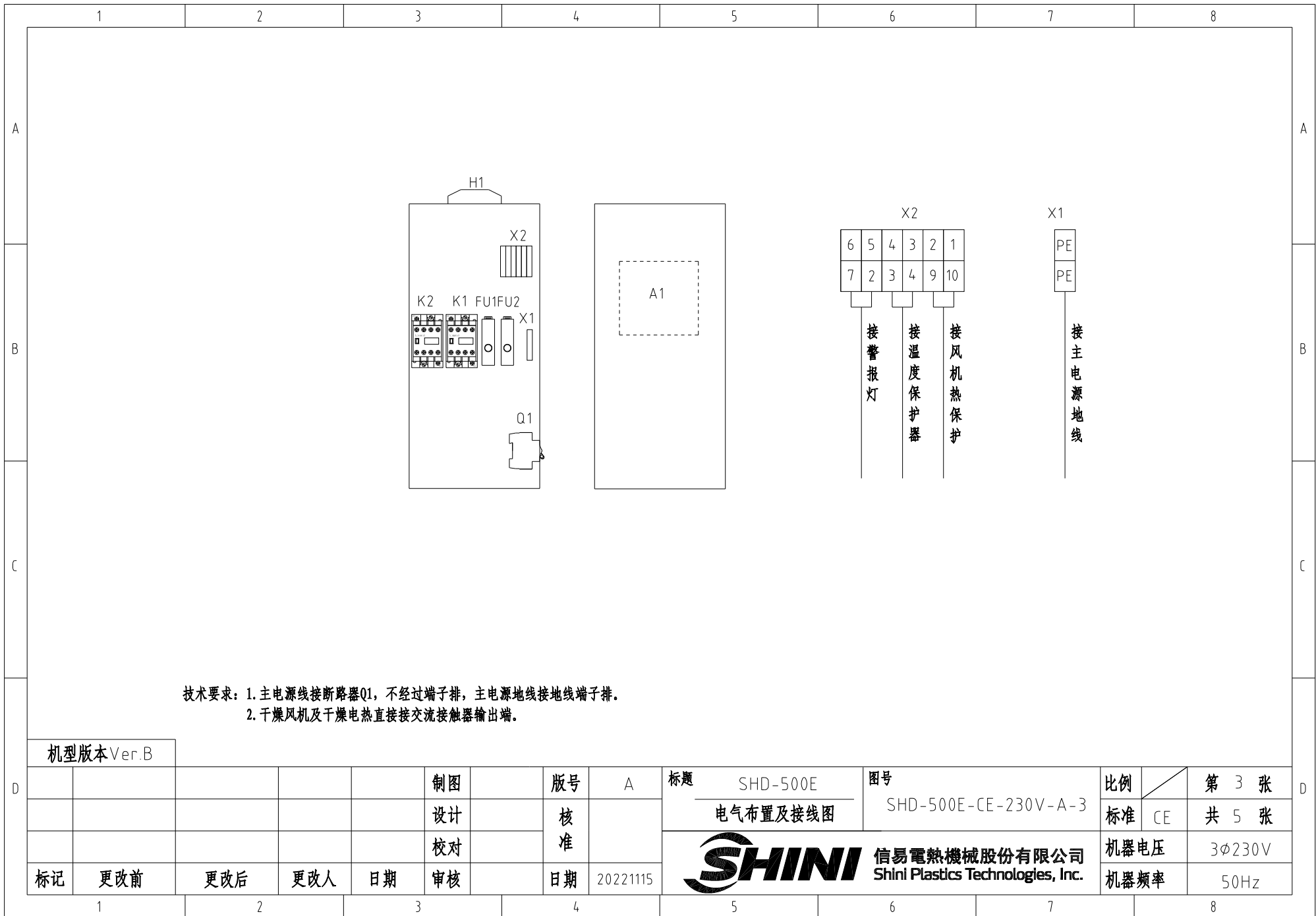

技术要求：1. 主电源线接断路器Q1，不经过端子排，主电源地线接地线端子排。
 2. 干燥风机及干燥电热直接接交流接触器输出端。

机型版本 Ver.B

				制图		版号		A		标题		SHD-500E		图号		SHD-500E-CE-230V-A-3		比例		第 3 张	
				设计		核 准				电气布置及接线图				标准		CE		共 5 张			
				校对						 信易電熱機械股份有限公司 Shini Plastics Technologies, Inc.		机器电压		3φ230V							
标记		更改前		更改后		更改人		日期				20221115		机器频率		50Hz					

信易辅机RS-485通讯接线示意图

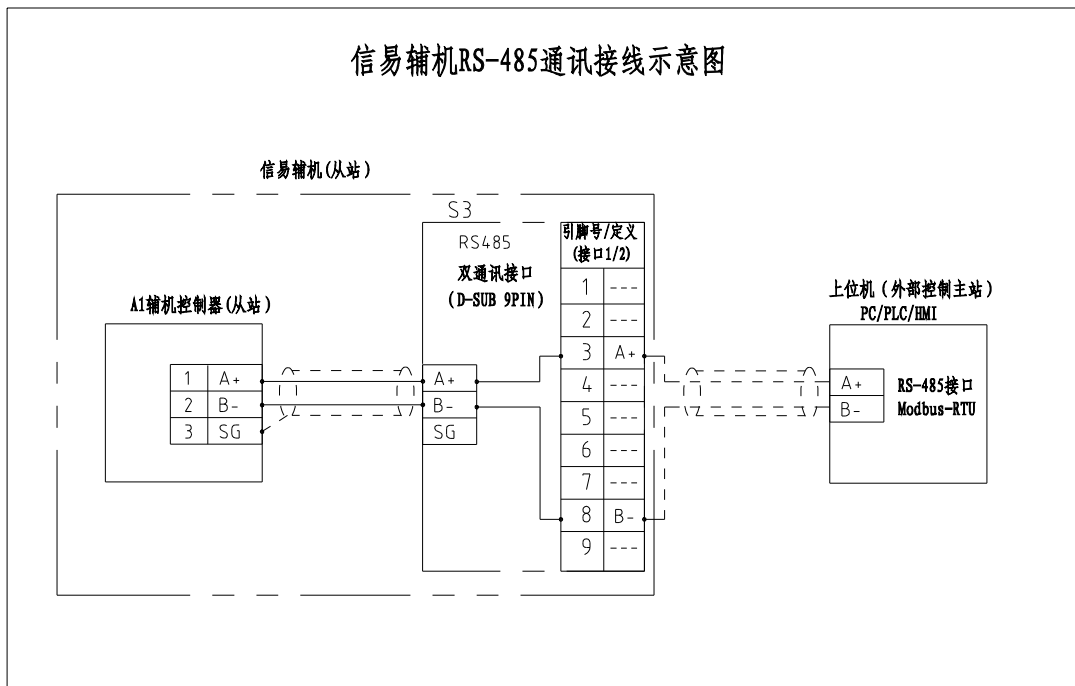

信易RS-485接口定义

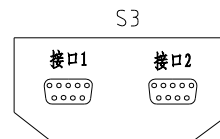

D-sub-9针接口	引脚号	引脚定义
	1	空
	2	空
	3	A+ (RS-485 信号)
	4	空
	5	空
	6	空
	7	空
	8	B- (RS-485 信号)
	9	空

- 注：1. 通讯接口：RS-485（两线式）
 2. 通讯协议：Modbus-RTU
 3. 机器配备D-sub9母接头，客户需自备D-sub9公接头；
 4. 接口1和接口2内部并联，功能相同，不分主次

机型版本 Ver.B

注：当选配通讯接口时使用

					制图		版号	A	标题	SHD-500E	图号		比例		第 4 张
					设计		核		通讯接线图		SHD-500E-CE-230V-A-4		标准	CE	共 5 张
					校对		准		 信易电热机械股份有限公司 Shini Plastics Technologies, Inc.			机器电压	3φ230V		
标记	更改前	更改后	更改人	日期	审核	日期	20221115				机器频率	50Hz			

1		2		3		4		5		6		7		8			
序号/NO.	符号/Symbol	名称/Name	制造商/Manufacturer	型号/Type	规格/Specification	数量/Number	物料编号/Material number	备注/Remark									
1	Q1	断路器/Circuit-breaker	TECO	BM-100D/3080S	80A 3P	1	YE40308003000										
2		励磁脱扣器/Excitation break away	---	MX	110V-400V 50/60Hz	1	YE40023560000										
3	FU1 FU2	熔断器/Fuse	YINDA	FS-10	2A	2	YE41001000000										
4	K1	接触器/Contactor	SIEMENS	3RT6015-1AN21	220V 50/60Hz 1NO	1	YE00601521000										
5	K2	接触器/Contactor	SIEMENS	3RT5044-1AN20	220V 50/60Hz	1	YE00504400000										
6	A1	干燥机控制器/A1	PUNP	TS-03(220VAC)(含通讯)	220V 50/60Hz	1	YE80032200100										
7	S1	温度保护器/Overheat protector	----	----	130 °C	1	----	(1)									
8	S2	热电偶/Thermocouple	SHINI	KTYPE	----	1	----	(1)									
9	S3	通信接口板RS-485(双Dsub-9pin接头)	----	----	----	1	YE90048501200	(2)									
10		外壳RS485(SAL-700G-A-19)0版	BINCHENG	----	----	1	YR40048500000	(2)									
11	M1	风机/Blower	----	----	0.45KW 230V 50HZ	1	----	(1)									
12	EH1	电热/Heater	SHINI	----	19.5kW 230V	1	----	(1)									
13	X1	接地端子GK16(霍尼韦尔)	Honeywell	GK16PE	16mm ² PE	1	YE60001603500										
14		终端固定件E/GK系列(霍尼韦尔)	Honeywell	E	GK系列	2	YE60000003900										
15	X2	端子排	CNAOM	TB-1506	----	1	YE60150600100										
16	H1	警报灯/Alarm lamp	SHINI	LBD-3051/220VAC 红白色	220V AC	1	YE83305100200										
机型版本 Ver.B		注: (1)表示非电控箱内材料 (2)表示选配RS-485通讯接口															
				制图		版号		A		标题		图号		比例		第 5 张	
				设计		核				SHD-500E		SHD-500E-CE-230V-A-5		标准		CE	
				校对		准				电气元件明细表一							
标记		更改前		更改后		更改人		日期		20221115		 信易電熱機械股份有限公司 Shini Plastics Technologies, Inc.		机器电压		3φ230V	
														机器频率		50Hz	
1		2		3		4		5		6		7		8			

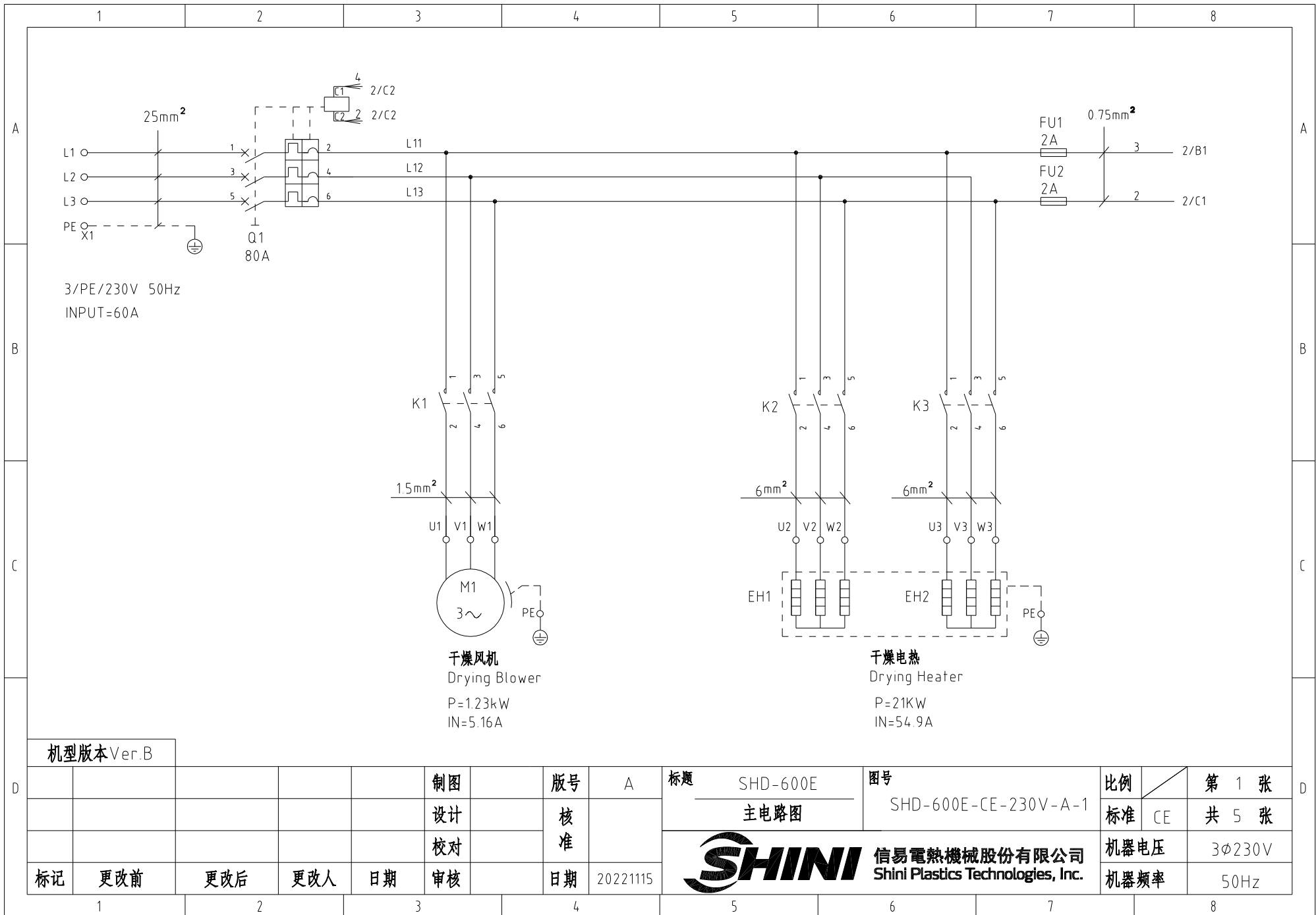

机型版本 Ver.B

				制图	版号	A	标题	SHD-600E	图号	SHD-600E-CE-230V-A-1	比例	第 1 张
				设计	核准		主电路图		标准	CE	共 5 张	
				校对	核准		 信易電熱機械股份有限公司 Shini Plastics Technologies, Inc.		机器电压	3φ230V		
标记	更改前	更改后	更改人	日期	审核	日期			20221115	机器频率	50Hz	

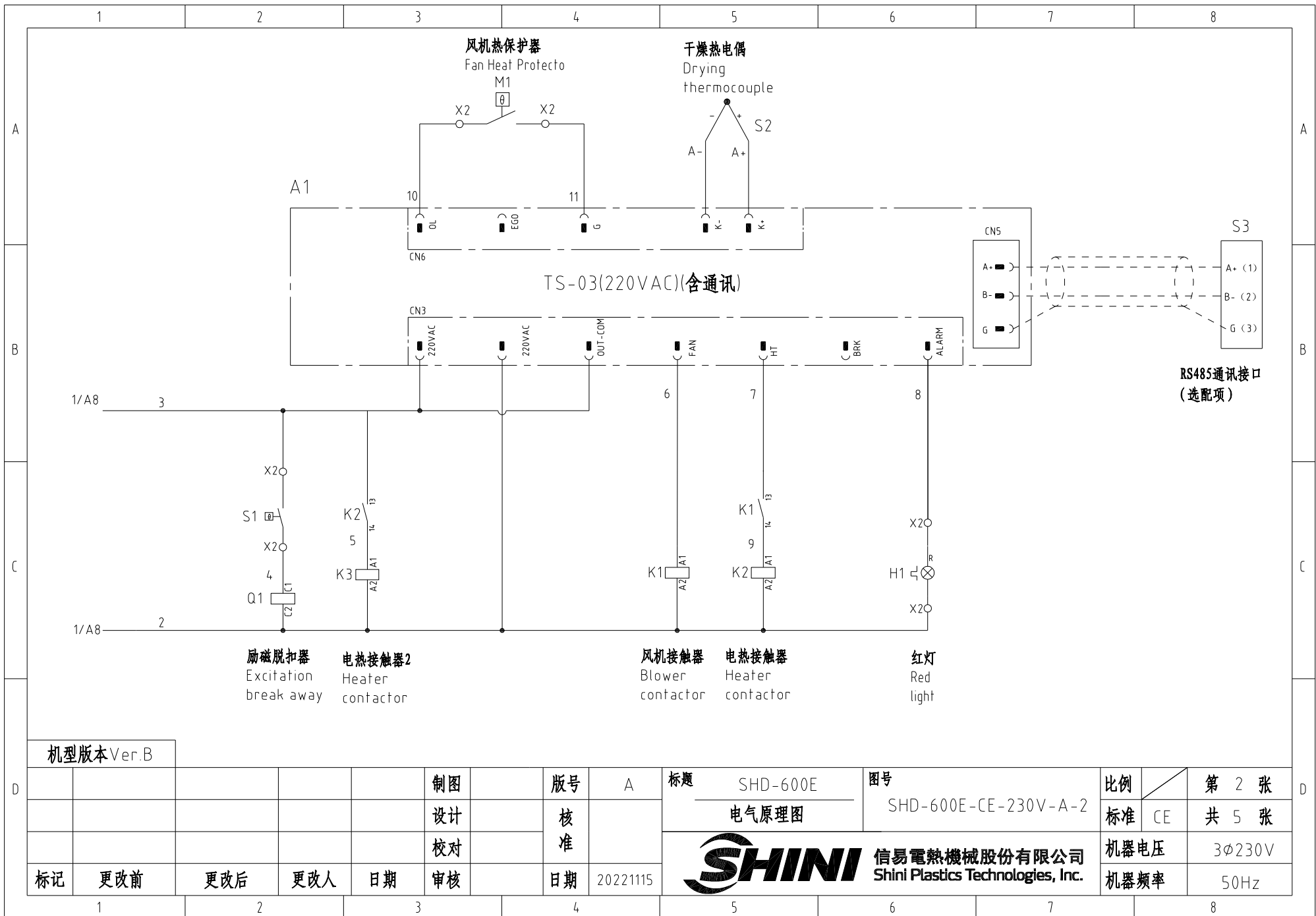

机型版本 Ver.B

				制图		版号		A		标题		SHD-600E		图号		SHD-600E-CE-230V-A-2		比例		第 2 张	
				设计		核准				电气原理图				标准		CE		共 5 张			
				校对		日期		20221115		 信易电热机械股份有限公司 Shini Plastics Technologies, Inc.		机器电压		3φ230V		机器频率		50Hz			
标记		更改前		更改后		更改人		日期													

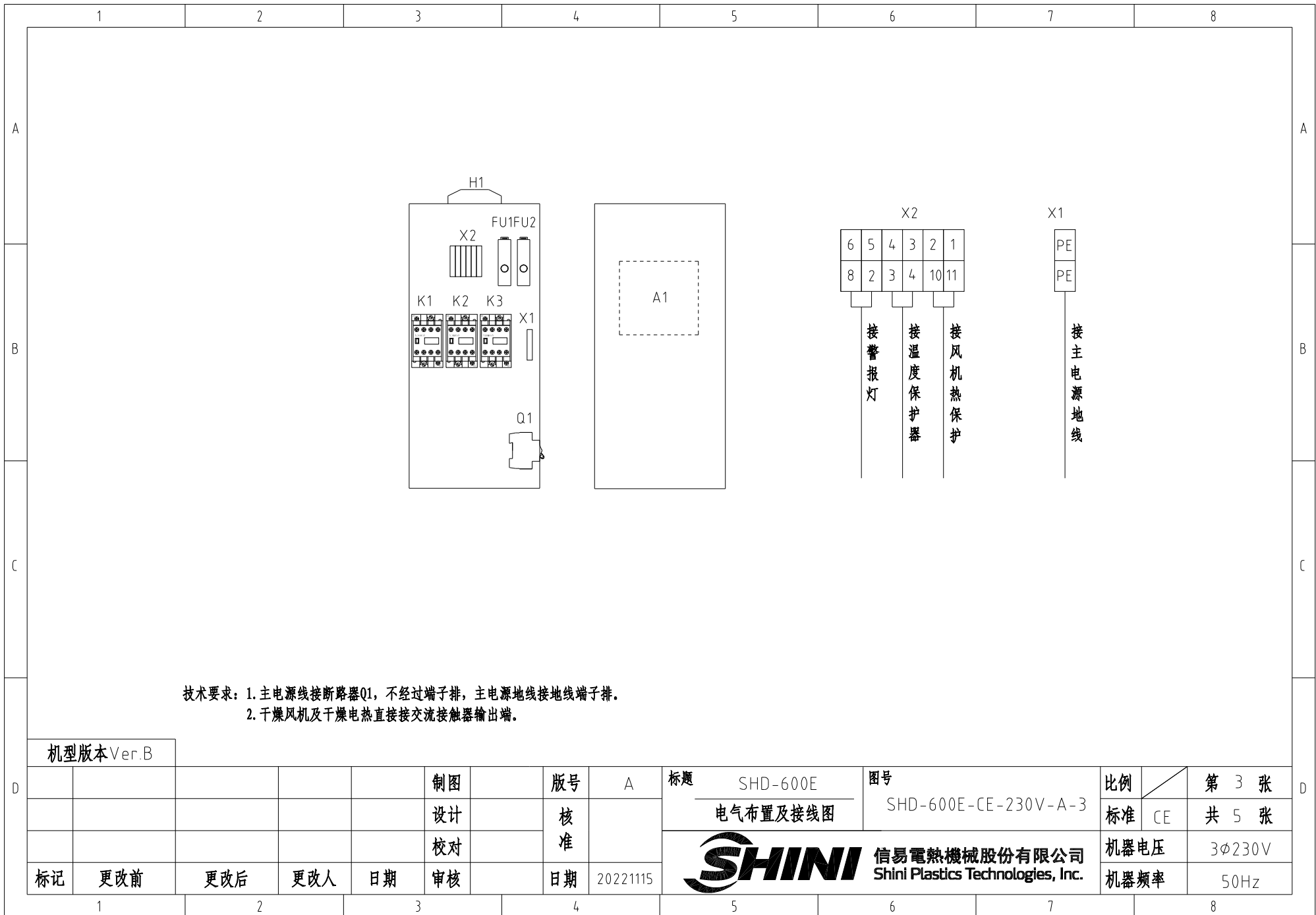

技术要求：1. 主电源线接断路器Q1，不经过端子排，主电源地线接地线端子排。
2. 干燥风机及干燥电热直接接交流接触器输出端。

机型版本 Ver.B

				制图		版号		A		标题		SHD-600E		图号		SHD-600E-CE-230V-A-3		比例		第 3 张	
				设计		核				电气布置及接线图				标准		CE		共 5 张			
				校对		准				信易電熱機械股份有限公司 Shini Plastics Technologies, Inc.		机器电压		3φ230V							
标记		更改前		更改后		更改人		日期				20221115		机器频率		50Hz					

信易辅机RS-485通讯接线示意图

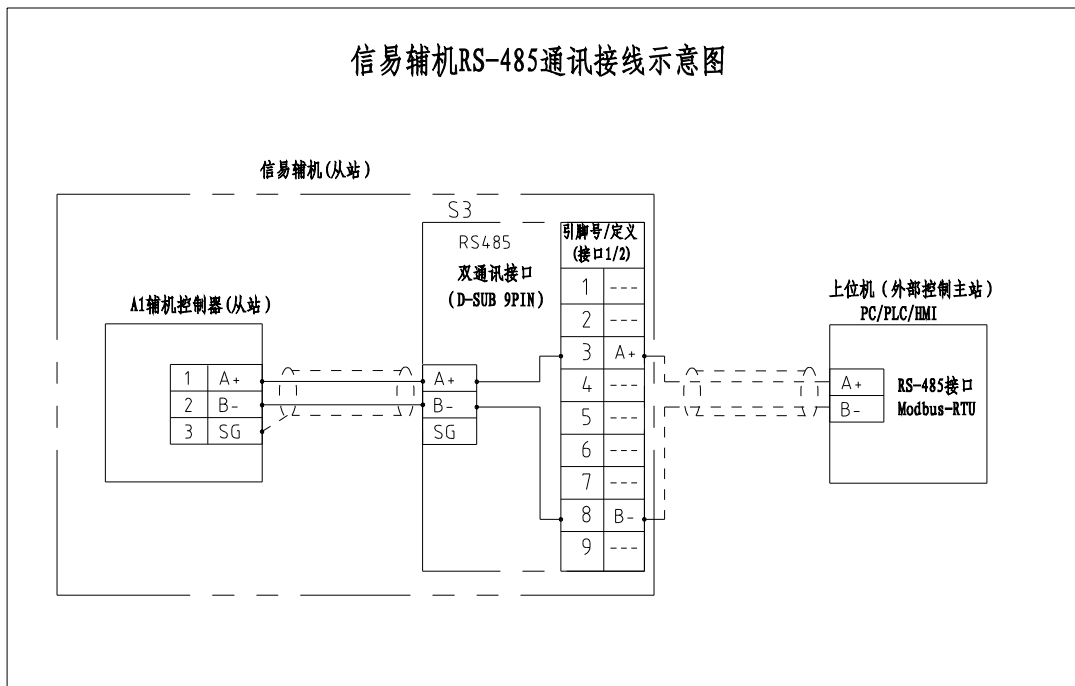

信易RS-485接口定义

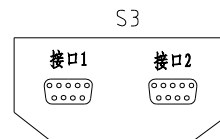

D-sub-9针接口	引脚号	引脚定义
	1	空
	2	空
	3	A+ (RS-485 信号)
	4	空
	5	空
	6	空
	7	空
	8	B- (RS-485 信号)
	9	空

- 注：1. 通讯接口：RS-485（两线式）
 2. 通讯协议：Modbus-RTU
 3. 机器配备D-sub9母接头，客户需自备D-sub9公接头；
 4. 接口1和接口2内部并联，功能相同，不分主次

机型版本 Ver.B 注：当选配通讯接口时使用

制图		版号		A		标题		SHD-600E		图号		比例		第 4 张	
设计		核		准		通讯接线图		SHD-600E-CE-230V-A-4		标准		CE		共 5 张	
校对		日期		20221115		信易電熱機械股份有限公司 Shini Plastics Technologies, Inc.		机器电压		3φ230V					
标记		更改前		更改后				更改人		日期		50Hz			

1	2	3	4	5	6	7	8								
序号/NO.	符号/Symbol	名称/Name	制造商/Manufacturer	型号/Type	规格/Specification	数量/Number	物料编号/Material number	备注/Remark							
1	Q1	断路器/Circuit-breaker	TECO	BM-100D/3080S	80A 3P	1	YE40308003000								
2		励磁脱扣器/Excitation break away	---	MX	110V-400V 50/60Hz	1	YE40023560000								
3	FU1 FU2	熔断器/Fuse	YINDA	FS-10	2A	2	YE41001000000								
4	K1	接触器/Contactor	SIEMENS	3RT6016-1AN21	220V 50/60Hz 1NO	1	YE00601621000								
5	K2 K3	接触器/Contactor	SIEMENS	3RT6028-1AN20	220V 50/60Hz	2	YE00602822000								
6	A1	干燥机控制器/A1	PUNP	TS-03(220VAC)(含通讯)	220V 50/60Hz	1	YE80032200100								
7	S1	温度保护器/Overheat protector	----	----	130 °C	1	----	(1)							
8	S2	热电偶/Thermocouple	SHINI	KTYPE	----	1	----	(1)							
9	S3	通信接口板RS-485(双Dsub-9pin接头)	----	----	----	1	YE90048501200	(2)							
10		外壳RS485(SAL-700G-A-19)0版	BINCHENG	----	----	1	YR40048500000	(2)							
11	M1	风机/Blower	----	----	1.23KW 230V 50HZ	1	----	(1)							
12	EH1	电热/Heater	SHINI	----	21kW 230V	1	----	(1)							
13	X1	接地端子GK35(霍尼韦尔)	Honeywell	GK35PE	35mm ² PE	1	YE60003503500								
14		终端固定件E/GK系列(霍尼韦尔)	Honeywell	E	GK系列	2	YE60000003900								
15	X2	端子排	CNAOM	TB-1506	----	1	YE60150600100								
16	H1	警报灯/Alarm lamp	SHINI	LBD-3051/220VAC 紅白色	220V AC	1	YE83305100200								
机型版本 Ver.B		注: (1)表示非电控箱内材料 (2)表示选配RS-485通讯接口													
				制图		版本号	A	标题	SHD-600E	图号			比例	第 5 张	
				设计		核		SHINI 信易電熱機械股份有限公司 Shini Plastics Technologies, Inc.	电气元件明细表一	SHD-600E-CE-230V-A-5	标准	CE	共 5 张		
				校对		准					机器电压	3Ø230V			
标记	更改前	更改后	更改人	日期	审核	日期	20221115				机器频率	50Hz			